コース案内①

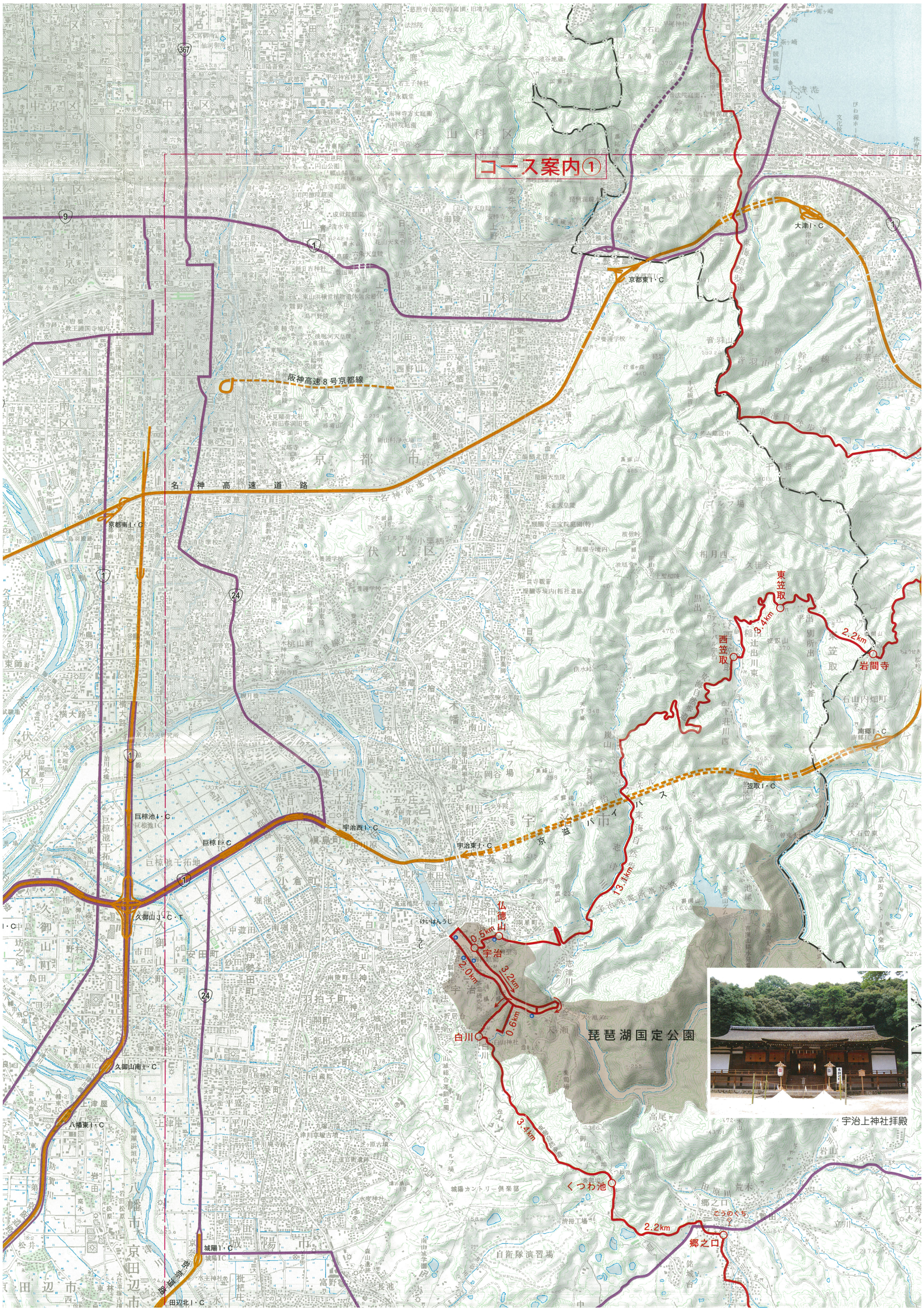
東笠取
西笠取
岩間寺
3.4km
2.2km
13.1km
仏徳山
宇治
0.5km
2.0km
3.2km
0.6km
白川
琵琶湖国定公園
3.4km
くつわ池
2.2km
郷之口
どうのくち
宇治上神社拝殿
京都東I・C
大津I・C
京都南I・C
阪神高速8号京都線
名神高速道路
巨椋池I・C
宇治西I・C
宇治東I・C
久御山J・C・T
久御山南I・C
八幡東I・C
城陽I・C
田辺北I・C
笠取I・C
南郷I・C