淀川水系　鴨川・高野川　洪水浸水想定区域図（全体図）（想定最大規模）

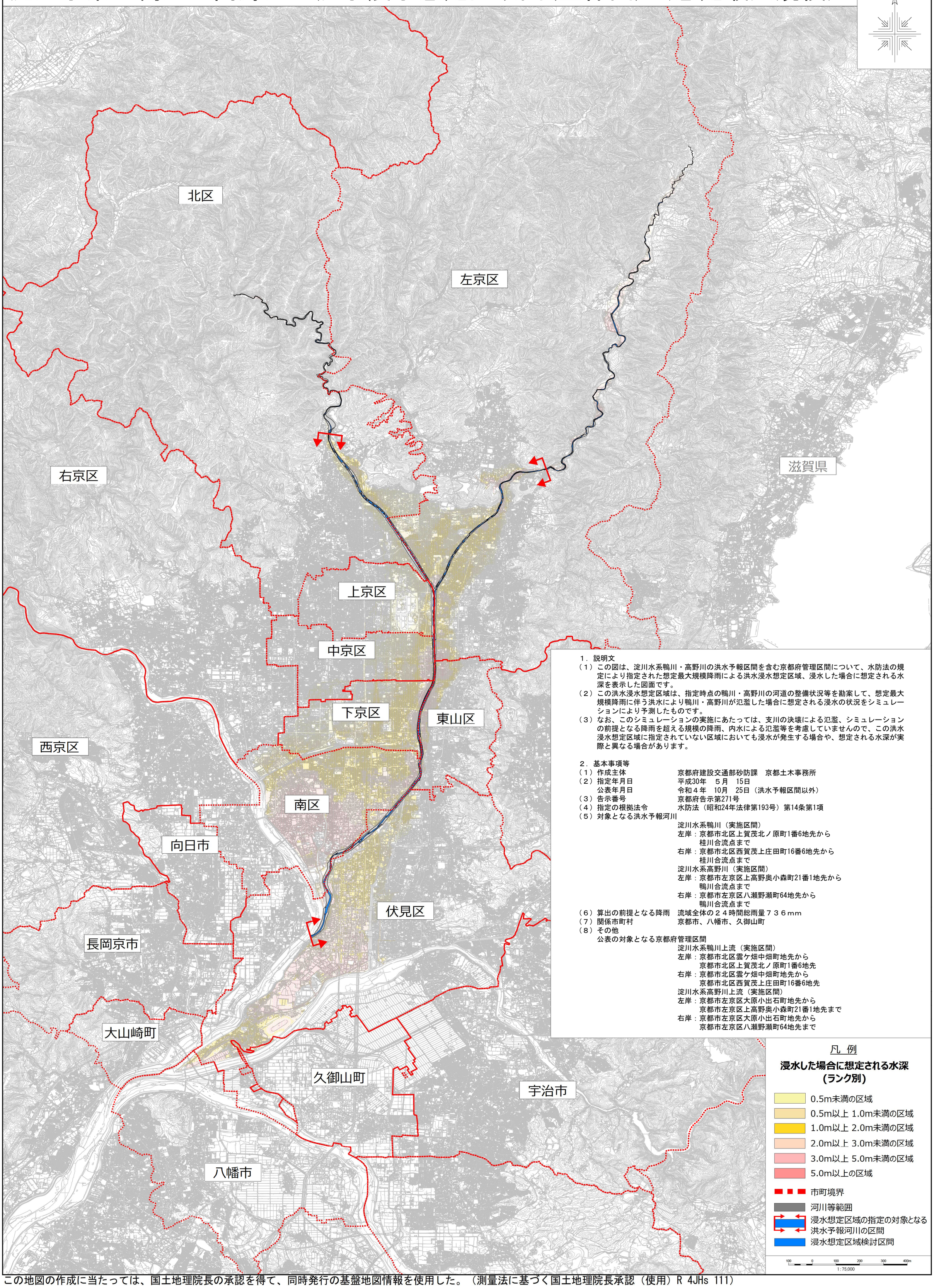

１．説明文

（１）この図は、淀川水系鴨川・高野川の洪水予報区間を含む京都府管理区間について、水防法の規定により指定された想定最大規模降雨による洪水浸水想定区域、浸水した場合に想定される水深を表示した図面です。

（２）この洪水浸水想定区域は、指定時点の鴨川・高野川の河道の整備状況等を勘案して、想定最大規模降雨に伴う洪水により鴨川・高野川が氾濫した場合に想定される浸水の状況をシミュレーションにより予測したものです。

（３）なお、このシミュレーションの実施にあたっては、支川の決壊による氾濫、シミュレーションの前提となる降雨を超える規模の降雨、内水による氾濫等を考慮していませんので、この洪水浸水想定区域に指定されていない区域においても浸水が発生する場合や、想定される水深が実際と異なる場合があります。

２．基本事項等

（１）作成主体　京都府建設交通部砂防課　京都土木事務所

（２）指定年月日　平成30年　５月　15日

公表年月日　令和４年　10月　25日（洪水予報区間以外）

（３）告示番号　京都府告示第271号

（４）指定の根拠法令　水防法（昭和24年法律第193号）第14条第1項

（５）対象となる洪水予報河川

淀川水系鴨川（実施区間）

左岸：京都市北区上賀茂北ノ原町1番6地先から桂川合流点まで

右岸：京都市北区西賀茂上庄田町16番6地先から桂川合流点まで

淀川水系高野川（実施区間）

左岸：京都市左京区上高野奥小森町21番1地先から鴨川合流点まで

右岸：京都市左京区八瀬野瀬町64地先から鴨川合流点まで

（６）算出の前提となる降雨　流域全体の２４時間総雨量７３６mm

（７）関係市町村　京都市、八幡市、久御山町

（８）その他

公表の対象となる京都府管理区間

淀川水系鴨川上流（実施区間）

左岸：京都市北区雲ケ畑中畑町地先から京都市北区上賀茂北ノ原町1番6地先

右岸：京都市北区雲ケ畑中畑町地先から京都市北区西賀茂上庄田町16番6地先

淀川水系高野川上流（実施区間）

左岸：京都市左京区大原小出石町地先から京都市左京区上高野奥小森町21番1地先まで

右岸：京都市左京区大原小出石町地先から京都市左京区八瀬野瀬町64地先まで

この地図の作成に当たっては、国土地理院長の承認を得て、同時発行の基盤地図情報を使用した。（測量法に基づく国土地理院長承認（使用）R 4JHs 111）