

がん患者・家族のための 京都府がん情報ガイド

(第9版)

[令和4年10月発行]

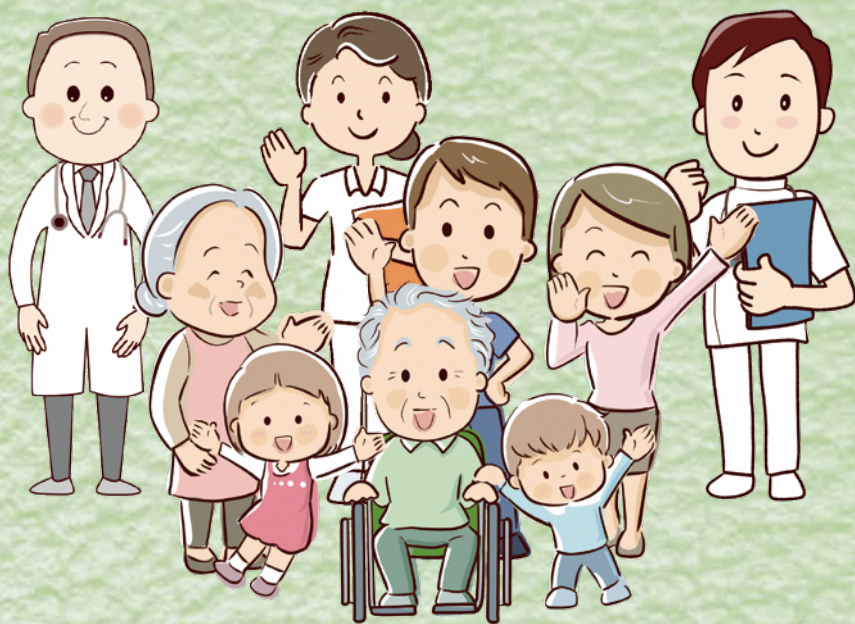

京都府がん対策推進府民会議
情報提供充実対策部会

この冊子には、京都府内での療養生活に役立つ相談窓口や支援制度などの情報がまとめられています。がん患者さんやご家族の想いや悩みに寄り添い、助けとなることを目指しています。

なお、がんに関する情報冊子には以下のような冊子もあり、併せてご活用されることをおすすめします。



患者必携
がんになったら手にとるガイド
普及新版

患者さんを取り巻く情報をまとめた冊子です。



別冊 わたしの療養手帳

理解したことや知りたいことを書き整理できる手帳です。

「患者必携 がんになったら手にとるガイド 普及新版」及び「別冊 わたしの療養手帳」はお近くの書店で購入できるほか、電子書籍（無料）で読むこともできます。



また、がん診療連携拠点病院、京都府がん診療連携病院（P2 参照）や、京都府がん総合相談支援センター（P12 参照）などで閲覧できます。

目次

がん対策の動き

京都府のがん対策・・・・・・・・・・・・・・・・	1
--------------------------	---

医療に関すること

がん医療に取り組む医療機関・・・・・・・・	2
がん相談支援センターにご相談ください	10
がんについて詳しく知りたい	13
医療者と良い関係を築くには	14
セカンドオピニオンを受けたい	15
緩和ケアについて	18
人工肛門・人工膀胱のケア外来について	22
リンパ浮腫について	22
リハビリテーションについて	22
在宅療養について	22

介護サービス

介護サービスを利用したい	25
--------------	----

医療費・療養生活

医療費が心配	27
仕事や生活費が心配	32
障がいのある方への各種制度	36
車いすを無料で借りたい	37
育児などの援助を受けたい	37
女性ならではの不安を相談したい	38
長期間滞在したい	38

支え合いの場

患者どうしの支え合いの場を利用したい	39
--------------------	----

情報の入手方法

インターネットで探したい	45
図書を読みたい	47

お問合せ先一覧

市町村、保健所など	48
-----------	----

その他

がん検診へ行こうよ！	61
手当があることを知っていますか？	62

ガイドマップ

必要な情報にたどり着くための「ガイドマップ」です。

自分の知りたい情報がどこに書いてあるかわからないときの参考としてください。

がんのことがよく分からない

がん相談支援センターにご相談ください	10
インターネットで探したい	13、45~47
図書を読みたい	47

治療法を納得して決めたい

医療者と良い関係を築くには	14
セカンドオピニオンを受けたい	15

自分らしい生き方を考えたい

がん相談支援センターにご相談ください	10
女性ならではの不安を相談したい	38
患者どうしの支え合いの場を利用したい	39

体験談を聞きたい

患者どうしの支え合いの場を利用したい	39
インターネットで探したい	45~47
図書を読みたい	47

通院が大変

がん相談支援センターにご相談ください	10
在宅療養について	22
介護サービスを利用したい	25

仕事やお金が心配

医療費が心配	27
仕事や生活費が心配	32
障がいのある方への各種制度	36
手当があることを知っていますか？	62

京都府のがん対策

がんは2人に1人がかかる病気で、京都府でも1年間に20,868人(2018年)の方ががんと診断されています。

また、高齢化に伴い今後も患者の増加が予測されることから、府や府民、医療者などが一体となってがん対策を推進するために、「京都府がん対策推進条例」を制定しました。

京都府では、がん予防・検診の強化、医療体制の整備・充実のほか、共生社会の実現に向けた取組みなど、がん対策を総合的に推進することとしています。

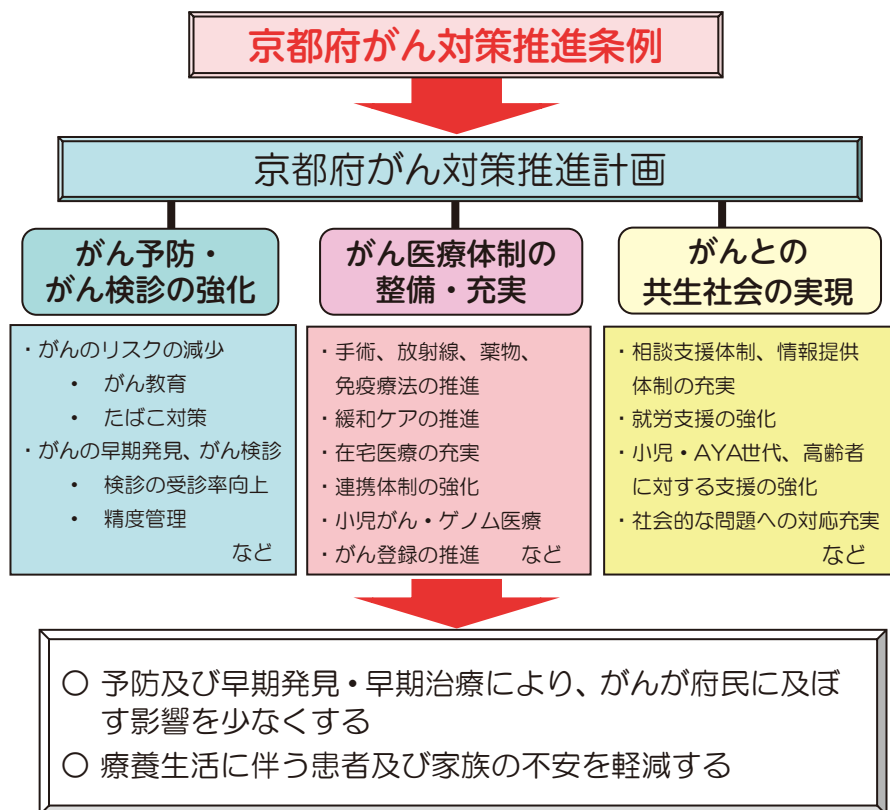

がん医療に取り組む医療機関

◎がん診療連携拠点病院、地域がん診療病院、連携病院・推進病院

「がん診療連携拠点病院」とは、全国どこでも質の高いがん医療を受けることができるよう、診療機能など一定の要件を満たす病院を厚生労働大臣が指定したもので、府内では11病院が指定されています。

「地域がん診療病院」とは、がん診療連携拠点病院が無い地域（2次医療圏）において、拠点病院と連携しつつ、専門的ながん医療の提供、相談支援や情報提供などを行う病院を厚生労働大臣が指定したもので、府内では2病院が指定されています。

他方、府では、府民の皆様が身近な地域で医療を受けることができるよう、がん診療連携拠点病院のない地域で一定の要件を満たす病院を、独自に「京都府がん診療連携病院」として指定しています。

また、各地域で一定の要件を満たし、上記の病院と連携しながら専門的ながん医療の提供や地域連携の推進に努める病院も、独自に「京都府がん診療推進病院」として指定しています。

◆特徴

①専門的な医療

がんの種類や進行度に応じて手術や放射線療法、薬物療法を組合せた医療を実施しています。

②緩和ケア

がんと診断されたときからの緩和ケア提供体制が整っています。

③相談窓口

「がん相談支援センター」があり、患者さんや家族はもちろん、その病院にかかっていない方でも相談することができます。

◎小児がん拠点病院・小児がん連携病院

「小児がん拠点病院」とは、小児がんに関する専門的医療の提供、患者さんや家族に対する相談窓口の設置、地域連携体制の構築を担い、一定の要件を満たす病院を厚生労働大臣が指定したもので、府内では2病院が指定されています。

「小児がん連携病院」とは、各地域で医療資源の集約を図り、質の高い小児がん医療や支援を提供する病院であり、2019年に小児がん拠点病院により指定されました。府内では、各地域の実情を踏まえて近畿ブロック小児がん医療提供体制協議会が定めた要件を満たす3病院が「小児がん連携病院」に指定されています。

京都府におけるがん診療連携拠点病院、 地域がん診療病院、連携病院・推進病院

(令和4年7月1日現在)

医療に
関すること

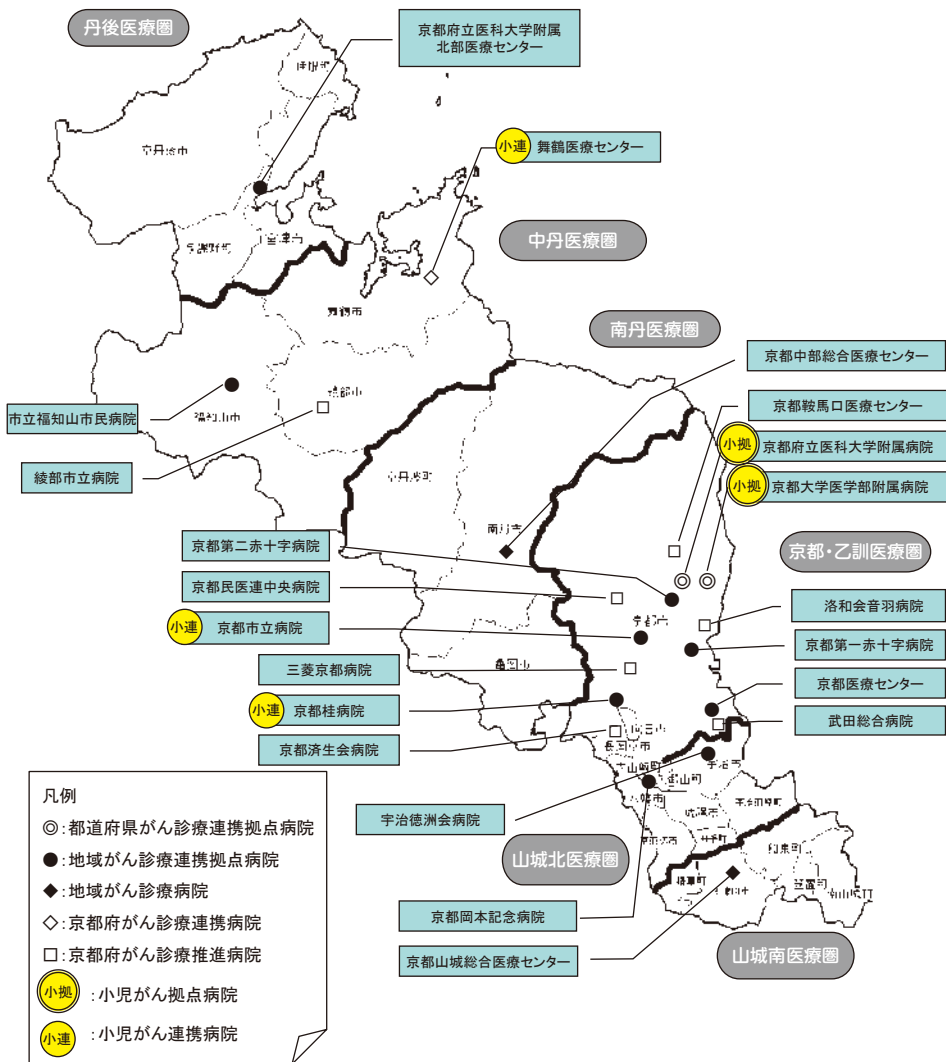

◎医療機関について

患者さんやご家族が住み慣れた地域で適切ながん医療を受けられるよう、府内各地域では多くの病院・診療所ががん医療の提供に努めています。

◎京都健康医療よろずネットについて

府内の病院、診療所、歯科診療所、助産所及び薬局に関する情報を、インターネットを通じて府民の皆様へ提供するシステムです。

京都健康医療
よろずネット

京都府
医療機関・医療情報
検索サイトです。

文字の大きさ 小 大

Web Page Translation
English 簡体中文 한국어

キーワード 検索

今すぐお医者さんに診てほしい

じっくり医療機関を調べたい

薬局・助産所を探したい
健康情報が見たい

自宅登録
検索の中心にしたい施設を登録

今診てもらえる
医療機関を探す

小児科を探す

かかりつけ医
かかりつけ薬局

休日・夜間当番医を探す

小児救急 電話相談

携帯電話 サービス

電話・FAX案内 075-694-5499

小児科リンク集

AED AED設置場所検索

京都健康医療よろずネット <https://www.mfis.pref.kyoto.lg.jp/>

医療に関すること

がん医療に関する診療報酬施設基準(※)の取得状況

<R4.7現在>

関連医療

名称	所在地	電話番号	化学療法	放射線療法	疼痛緩和
一財) 薬師山病院	北 区	075-492-1230			○
京都博愛会病院	北 区	075-781-1131	○		
富田病院	北 区	075-491-3241	○		
医) 田村外科	北 区	075-721-9313			○
足立乳腺クリニック	北 区	075-723-0811	○		○
平田医院	北 区	075-366-8619			○
なかつかさ内科・在宅クリニック	北 区	075-415-7699			○
京都からすま病院	北 区	075-491-8559	○		
京都鞍馬口医療センター	北 区	075-441-6101	○		○
西陣病院	上 京 区	075-461-8800	○		○
医) 西陣健康会 堀川病院	上 京 区	075-441-8181			○
医) 幸生会 室町病院	上 京 区	075-441-5859			○
医) 西陣健康会クリニックほりかわ	上 京 区	075-441-8185			○
医) 理智会たなか往診クリニック	上 京 区	075-467-8771			○
京都府立医科大学附属病院	上 京 区	075-251-5111	○	○	○
京都第二赤十字病院	上 京 区	075-231-5171	○	○	○
総合病院 日本ハプテスト病院	左 京 区	075-781-5191	○		○
医) 順和会 京都下鴨病院	左 京 区	075-781-1158	○		
医) 神野医院 くまのクリニック	左 京 区	075-761-8522			○
おくだ在宅クリニック	左 京 区	075-204-9141			○
菅 典道クリニック	左 京 区	075-706-6111	○		○
松下医院	左 京 区	075-791-5552			○
医) わたなベクリニック	左 京 区	075-706-7888			○
渡辺 緩和ケア・在宅 クリニック	左 京 区	075-781-7770			○
岩倉駅前たはらクリニック	左 京 区	075-707-1551			○
あおき消化器内科クリニック	左 京 区	075-744-6005			○
京都大学医学部附属病院	左 京 区	075-751-3111	○	○	○
京都民医連あすかい病院	左 京 区	075-701-6111			○
出来谷医院	左 京 区	075-761-3841			○
足立病院	中 京 区	075-221-7431			○
たはた診療所	中 京 区	075-213-0567			○
医) 温心会 おがわ内科呼吸器内科医院	中 京 区	075-432-8448			○
医) 加藤乳腺クリニック堀川御池	中 京 区	075-254-7878			○
医) 洛和会 洛和会丸太町病院	中 京 区	075-801-0351	○		○
聚楽 うしじまクリニック	中 京 区	075-384-0408			○
ふかざわ痛みのクリニック	中 京 区	075-748-0377			○

医療に関すること

名称	所在地	電話番号	化学療法	放射線療法	疼痛緩和
おかやま在宅クリニック	中京区	075-252-5115			○
仁尾外科クリニック	中京区	075-803-0111	○		○
京都市立病院	中京区	075-311-5311	○	○	○
東山かわぐちクリニック	東山区	075-531-1970			○
京都第一赤十字病院	東山区	075-561-1121	○	○	○
一社) 愛生会山科病院	山科区	075-594-2323	○		○
医) 洛和会 洛和会音羽病院	山科区	075-593-4111	○	○	○
医) 恵仁会 なぎ辻病院	山科区	075-591-1131	○		
樋口医院	山科区	075-592-1580			○
安井クリニック	山科区	075-595-5810			○
てらおかクリニック	山科区	075-583-2666			○
京都回生病院	下京区	075-311-5121			○
医) 健康会 総合病院京都南病院	下京区	075-312-7361	○		○
医) ふじた医院	下京区	075-343-4188			○
医) 小畑内科クリニック	下京区	075-241-3845			○
武田病院	下京区	075-361-1351	○		○
医) 祥風会 烏丸五条みどりクリニック	下京区	075-354-3500			○
新京都南病院	下京区	075-322-3344			○
医) 前田クリニック	下京区	075-322-1818			○
京都九条病院	南区	075-691-7121	○		○
吉祥院病院	南区	075-672-1331			○
十条武田リハビリテーション病院	南区	075-671-2351	○		
医) 大森医院	南区	075-681-3211			○
もりいじゅん外科内科クリニック	南区	075-691-9500			○
医) しばじクリニック	南区	075-661-3400			○
京都駅前まつたに乳腺・形成外科クリニック	南区	075-671-5678			○
医) 三喜会 伊東泌尿器科医院	右京区	075-321-1141			○
医) 朋生会 中尾クリニック	右京区	075-871-5450			○
医) 青進会 景山医院	右京区	075-323-6680			○
安田内科医院	右京区	075-321-6007	○		
医) 松仁会 内田病院	右京区	075-882-6666	○		
医) 太秦病院附属うずまさ診療所	右京区	075-863-6152			○
医) 西院駅前とりやまクリニック	右京区	075-963-5200			○
西大路五条もとよしクリニック	右京区	075-325-5959			○
京都民医連中央病院	右京区	075-861-2220	○		○
堀江内科クリニック	右京区	075-865-8810			○

医療に関すること

医療に関すること

名称	所在地	電話番号	化学療法	放射線療法	疼痛緩和
京都市立京北病院	右京区	075-854-0221			○
宇多野病院	右京区	075-461-5121	○		
(医) 医道会 稲荷山武田病院	伏見区	075-541-3371			○
蘇生会総合病院	伏見区	075-621-3101	○		○
(医) 医仁会 武田総合病院	伏見区	075-572-6331	○		○
(医) 高安医院	伏見区	075-933-1863			○
(医) 敬志会 くしげん医院	伏見区	075-641-0892			○
蘇生会クリニック	伏見区	075-621-0026		○	
松山医院	伏見区	075-932-0601			○
伏見桃山総合病院	伏見区	075-621-1111			○
にしだ内科・外科クリニック	伏見区	075-645-7500			○
小泉医院	伏見区	075-601-1069			○
京都医療センター	伏見区	075-641-9161	○	○	○
京都桂病院	西京区	075-391-5811	○	○	○
三菱京都病院	西京区	075-381-2111	○	○	○
(医) 清仁会 シミズ病院	西京区	075-381-5161			○
(医) 清仁会 洛西シミズ病院	西京区	075-331-8778		○	○
林櫻原診療所	西京区	075-381-2226	○		
(医) 清仁会 洛西ニュータウン病院	西京区	075-332-0123	○		○
坂本内科クリニック	西京区	075-754-7877			○
(医) 双樹会 よしき往診クリニック	西京区	075-381-2220			○
なかつかさ足立医院	西京区	075-393-2747			○
いしいクリニック	向日市	075-933-9141			○
桂川ひむかクリニック	向日市	075-748-0892			○
(医) 千春会 千春会病院	長岡京市	075-954-2175			○
(医) 医修会 新河端病院	長岡京市	075-954-3136	○		
医療法人土井医院	長岡京市	075-951-5577			○
(医) 若鮎会 馬場診療所	長岡京市	075-959-1566			○
(医) なかやま医院	長岡京市	075-955-5666			○
長岡京病院	長岡京市	075-955-1151			○
京都済生会病院	長岡京市	075-955-0111	○		○
(医) 中川医院	大山崎町	075-951-7701			○
天王山草野クリニック	大山崎町	075-925-5351			○
(医) 和松会 六地藏総合病院	宇治市	0774-33-1717	○		○
(医) 服部医院	宇治市	0774-22-1111			○
(医) かどさか内科クリニック	宇治市	0774-31-1077			○

医療に関すること

医療に関すること

名称	所在地	電話番号	化学療法	放射線療法	疼痛緩和
宇治武田病院	宇治市	0774-25-2500	○	○	○
(医) 神野医院 じんのクリニック	宇治市	0774-31-1122			○
(医) 徳洲会 宇治徳洲会病院	宇治市	0774-20-1111	○	○	○
なかうち泌尿器科クリニック	宇治市	0774-45-5600			○
(医) 啓信会 京都きづ川病院	城陽市	0774-54-1111	○		○
(医) 啓信会 京都きづ川クリニック	城陽市	0774-54-1113			○
ほうゆうりハビリテーション病院	城陽市	0774-53-8100	○		○
腎・泌尿器科おおねクリニック	城陽市	0774-66-3581			○
あそかビハーラ病院	城陽市	0774-54-0120			○
水田乳腺クリニック	城陽市	0774-57-2211	○		
南京都病院	城陽市	0774-52-0065	○		○
(医) 美杉会 男山病院	八幡市	075-983-0001	○		○
(医) 医泉会 小川医院	八幡市	075-963-5790			○
(医) 美杉会 みのやま病院	八幡市	075-983-1201			○
(医) 清祥会川上内科	八幡市	075-874-7538	○		
かたやまクリニック	八幡市	075-982-8181			○
(医) 石鎚会 京都田辺中央病院	京田辺市	0774-63-1111	○		○
川東整形外科	京田辺市	0774-64-7211	○		
(医) 桜栄会 山田医院	京田辺市	0774-63-0315			○
京都岡本記念病院	久御山町	0774-48-5500	○	○	○
(医) 岡林医院	井手町	0774-82-2057			○
岡田医院	木津川市	0774-86-3036			○
もろいクリニック	木津川市	0774-66-1814			○
山口医院	木津川市	0774-76-0505			○
竹澤在宅クリニック	木津川市	0774-71-0101			○
京都山城総合医療センター	木津川市	0774-72-0235	○		○
あこ診療所	木津川市	0774-66-1781			○
(医) 伊左治医院	笠置町	0743-95-2031			○
(医) 柳沢活道ヶ丘診療所	和束町	0774-78-3334			○
(医) 医聖会 学研都市病院	精華町	0774-98-2123	○		
おく内科医院	精華町	0774-72-7023			○
島谷クリニック	精華町	0774-66-1850			○
(医) 柳澤在宅クリニック	精華町	0774-98-1557			○
(医) 竹澤内科小児科医院	南山城村	0743-93-0808			○
(医) 宮前診療所	亀岡市	0771-26-2002			○
亀岡市立病院	亀岡市	0771-25-7313	○		○

医療に関すること

医療
に関すること

名称	所在地	電話番号	化学療法	放射線療法	疼痛緩和
医) 鎌田整形外科医院	亀岡市	0771-22-5068	○		
いわもと内科外科医院	亀岡市	0771-21-1050			○
医) 川西診療所	南丹市	0771-62-0139			○
明治国際医療大学附属病院	南丹市	0771-72-1221	○		○
西田医院	南丹市	0771-68-1105			○
京都中部総合医療センター	南丹市	0771-42-2510	○	○	○
医) 董会 園部病院	南丹市	0771-62-0515	○		
医) 正仁会 土佐医院	福知山市	0773-23-6115			○
医) 竹下医院	福知山市	0773-22-2675			○
医) 静寿会 渡辺病院	福知山市	0773-33-2260			○
心くちやま協立診療所	福知山市	0773-20-2666			○
ひろた泌尿器科クリニック	福知山市	0773-45-8571			○
医) 福富士会 京都ルネス病院	福知山市	0773-22-3550	○		○
市立福知山市民病院	福知山市	0773-22-2101	○	○	○
医) 晴友会小谷整形外科医院	舞鶴市	0773-78-2070	○		
医) 荒木クリニック	舞鶴市	0773-77-1700			○
医) 虹樹会 おおえ乳腺クリニック	舞鶴市	0773-75-3320			○
舞鶴医療センター	舞鶴市	0773-62-2680	○	○	○
市立舞鶴市民病院	舞鶴市	0773-60-9020			○
舞鶴赤十字病院	舞鶴市	0773-75-4175	○		○
舞鶴共済病院	舞鶴市	0773-62-2510	○		○
綾部市立病院	綾部市	0773-43-0123	○		○
京都協立病院	綾部市	0773-42-0440			○
西原医院	宮津市	0772-22-4970			○
宮津市由良診療所	宮津市	0772-26-9300			○
丹後中央病院	京丹後市	0772-62-0791	○		○
たんご協立診療所	京丹後市	0772-68-5017			○
京丹後市立弥栄病院	京丹後市	0772-65-2003			○
木村内科クリニック	与謝野町	0772-43-2134			○
京都府立医科大学附属北部医療センター	与謝野町	0772-46-3371	○	○	○

※化学療法：抗悪性腫瘍剤処方管理加算、外来化学療法加算1、外来化学療法加算2のいずれかの届出施設

放射線療法：高エネルギー放射線治療、定位放射線治療、強度変調放射線治療のいずれかの届出施設、またはガンマナイフ設置施設

疼痛緩和：がん性疼痛緩和指導管理料届出施設

記載がない医療機関も、化学療法、疼痛緩和等を実施しています。詳しくは「京都健康医療よろずネット」(P4)をご覧ください。

がん相談支援センターにご相談ください

府内のがん診療連携拠点病院、地域がん診療病院、京都府がん診療連携病院、京都府がん診療推進病院（P2～3参照）の「がん相談支援センター」では、患者さんやご家族からの相談を受けつけ、情報提供を行っています。相談は無料であり、病院で診療を受けていない方も相談できます。
 ※ がん相談支援センターは、病状について判断するところではありません。あなたの病状は担当医や看護師にご相談ください。

このようなときは、がん相談支援センターを活用してください

- がんについて詳しく知りたい
- 治療法を確認したい
- 療養中の過ごし方について知りたい
- 心の悩みを聞いてほしい
- 家族のことを相談したい
- 仕事やお金のことが心配



◆がん相談支援センター <R4.7現在>

名称	所在地	問合せ先	曜日・時間 (祝日・年末年始除く)
京都府立医科大学附属病院 がん相談支援センター	京都市 上京区	075-251-5283 075-251-5284(直通) 075-251-5605 (小児専用ダイヤル)	月～金 9:00～12:00 13:00～16:00 ※小児専用ダイヤルは 15:00までです。
京都大学医学部附属病院 がん相談支援センター	京都市 左京区	075-366-7505 (直通)	月～金 9:00～12:00 13:30～16:00
京都第二赤十字病院 がん相談支援センター (医療相談係内)	京都市 上京区	075-212-6122 (直通)	月～金 9:00～16:00
京都市立病院 がん相談支援センター (患者支援センター内)	京都市 中京区	075-311-5311 (代表)	月～金 9:00～16:00
京都第一赤十字病院 がん相談支援センター	京都市 東山区	075-533-1297 (直通)	月～金 9:00～16:00

医療に関すること

医療に関すること

名称	所在地	問合せ先	曜日・時間 (祝日・年末年始除く)
京都桂病院 がん相談支援センター	京都市 西京区	075-391-5811 (代表)	月～金 9:00～17:00
京都医療センター がん相談支援センター (患者支援センター内)	京都市 伏見区	075-641-9161 (代表)	月～金 8:30～17:15
京都鞍馬口医療センター がん相談支援室 (医療福祉相談室内)	京都市 北区	075-441-6101 (代表)	月～金 8:30～16:00
洛和会音羽病院 がん相談センター	京都市 山科区	075-593-4175 (直通)	月～土 8:30～17:00
京都民医連中央病院 ちいき総合サポートセンター	京都市 右京区	0120-882-119	月～金 9:00～16:30
三菱京都病院 患者支援センター	京都市 西京区	075-381-2111 (代表)	月～金 10:00～16:00
医仁会武田総合病院 がん相談支援室 (地域医療連携室内)	京都市 伏見区	075-572-6530 (直通)	月～金 8:30～17:00
京都済生会病院 がん相談支援センター (地域連携室内)	長岡京市	075-955-0111 (代表)	月～金 9:00～17:00
宇治徳洲会病院 がん相談支援センター (医療福祉相談室内)	宇治市	0774-20-1111 (代表)	月～金 9:00～17:00 土 9:00～12:30
京都岡本記念病院 がん相談支援センター	久御山町	0774-48-5500 (代表)	月～土 9:00～17:00
京都山城総合医療センター がん相談支援センター (地域医療連携室内)	木津川市	0774-72-0235 (代表)	月～金 8:30～17:15
京都中部総合医療センター がん相談支援センター	南丹市	0771-42-2510 (代表)	月～金 9:00～16:00
市立福知山市民病院 がん相談支援センター (地域医療連携室内)	福知山市	0773-22-2101 (代表)	月～金 8:30～17:15

医療に関すること

名称	所在地	問合せ先	曜日・時間 (祝日・年末年始除く)
舞鶴医療センター がん相談支援センター (地域医療連携室内)	舞鶴市	0773-62-2680 (代表)	月～金 8:30～17:15
綾部市立病院 がん相談支援センター (連携医療室内)	綾部市	0773-43-0123 (代表)	月～金 8:30～17:00
京都府立医科大学附属 北部医療センター がん相談支援センター	与謝野町	0772-46-2009 (直通)	月～金 9:00～16:30

病院によっては予約が必要な場合がありますので、事前にご確認ください。

◎病院以外の相談先

京都府がん総合相談 支援センター	京都市 南区	0120-078-394	月～金 (祝日・年末年始除く) 9:00～12:00 13:00～16:00
---------------------	-----------	--------------	---

- 患者さんやご家族の様々な相談に対応する窓口であり、京都府が設置しています。
- 看護職(看護師・保健師)、ピア(がん経験者の相談員)が対応します。
- 電話、対面またはオンラインで相談をお受けします。



がん相談ホットライン (日本対がん協会運営)	03-3541-7830	毎日 (年末年始除く) 10:00～13:00 15:00～18:00
---------------------------	--------------	--

- 看護師や社会福祉士が電話相談をお受けします。
- 医師や社会保険労務士による相談も実施しています。(事前予約制)
 - ・ 医師による相談(電話もしくは面接(対面))
03-3541-7835 月～金 10:00～17:00(事前予約制)
 - ・ 社会保険労務士による就労相談(電話)
03-3541-7835 月～金 10:00～17:00(事前予約制)

がんについて詳しく知りたい

がん治療は、担当医と相談しながら進めることが重要です。がんについて詳しく知りたいときには、国立がん研究センターのがん情報サービスが役立ちます。

国立がん研究センターがん情報サービス	がんの部位ごとに、治療法を科学的に説明した冊子を閲覧できます。
<input type="text" value="がん情報サービス"/> <input type="button" value="検索"/>	

専門用語がわかりにくいときや、インターネットを利用できないときは、がん相談支援センターに相談してください。

問合せ先	がん相談支援センター（P10～12参照）
------	----------------------

病院・薬局でもらう薬や一般用医薬品、健康食品などについて、薬剤師が無料でお答えしています（匿名での相談は受けていません）。

問合せ先	おくすり相談室 （京都府薬剤師会 薬事情報センター内） 075-525-1511 平日 9:00～12:00 / 13:00～16:00
------	---

用語解説

[出典：「がん情報サービス」を改変]

標準治療（最良の治療）

標準治療とは、科学的根拠に基づいた観点で、現在利用できる最良の治療であることが示され、ある状態の一般的な患者さんに行われることが推奨される治療をいいます。

一方、推奨される治療という意味ではなく、一般的に広く行われている治療という意味で「標準治療」という言葉が使われることもあるので、どちらの意味で使われているか注意する必要があります。

なお、医療において、「最先端の治療」が最も優れているとは限りません。最先端の治療は、開発中の試験的な治療として、その効果や副作用などを調べる臨床試験で評価され、それまでの標準治療より優れていることが証明され、推奨されれば、その治療が新たな「標準治療」となります。

医療者と良い関係を築くには

がんという病気では、医療者と長期にわたって関わることになります。納得して治療を進めるには、医療者と良い関係を築き、あなた自身の考えを素直に伝えることが大切です。

病状や治療法の説明は、一度で全てを理解できないかもしれません。時間を置いて振り返ると、「よく理解できなかった」「知りたいことを聞いていなかった」と思うことがあります。

納得できるまで質問するようにしましょう。対話を重ねることで、より良い関係になるはずですよ。

質問内容はあらかじめ書き出して持参しましょう

医療者への質問内容は、あらかじめ書き出して整理しましょう。メモを持参すれば効率的に質問でき、聞き忘れることも少なくなります。

ただし、一度に多くの質問をしても、答えの全てを正しく理解できないかもしれません。質問内容に優先順位をつけるなど、無理のないように工夫しましょう。

可能であれば、家族や親しい人に同席してもらいましょう。医療者の説明をより冷静に受け止めてくれる人がそばにいれば、安心感があります。また、代わりにメモを取ってもらえば、聞き漏らした説明があったか後で確認できるなどの利点もあります。

医療者と上手に対話するコツ

[出典：がん情報サービス]

- 困ったこと、わからないことは素直に伝えましょう。
- 何度か対話を重ねていくうちに、信頼関係を築くことができるはずですよ。
- 聞きたいことを書き出して持参しましょう。メモを持参すれば、聞き漏らすことなく、効率的に質問できます。
- 信頼できる人に付き添ってもらい、知りたいことをしっかり聞きとる準備をしましょう。
- 看護師やがん相談支援センターなどの協力を得ることも考えましょう。

冊子「重要な面談にのぞまれる患者さんご家族へ」

面談の際に、患者さんやご家族が質問するときの例文をまとめた冊子です。ホームページ(https://www.ncc.go.jp/jp/ncce/clinic/psychiatry/psychiatry_panfu.pdf) からダウンロードできます。

セカンドオピニオンを受けたい

セカンドオピニオンとは、患者さんご自身が病気の理解を深めて適切な治療法を選択するために、担当医以外の医師に意見を聞き、そこで得た意見を持ち帰って、担当医と再検討することです。担当医を替えることだと思っっている方もおられますが、そうではありません。

セカンドオピニオン窓口では、①診断、②治療方針、③他の治療法について意見を聞く医師を紹介してもらえます。（※診察を行うわけではありません。）

また、必要書類の提示があれば、ご家族の方でも相談できる場合があります。セカンドオピニオンを受ける医療機関を決めたら、窓口に連絡して必要な手続きについて確認しましょう。

◆がん診療連携拠点病院などのセカンドオピニオン窓口

<R4.7現在>

名称	所在地	問合せ先	曜日・時間 (祝日・年末年始除く)
京都府立医科大学附属病院 がんセカンドオピニオン外来受付	京都市 上京区	075-251-5284 075-251-5283(直通) 075-251-5605 (小児専用ダイヤル)	月～金 9:00～12:00 13:00～16:00 ※小児専用ダイヤルは 15:00までです。
京都大学医学部附属病院 地域医療連携室	京都市 左京区	075-751-3110 (直通)	月～金 9:00～17:00
京都第二赤十字病院 地域医療連携係	京都市 上京区	075-212-6186 (直通)	月～金 8:30～17:00
京都市立病院 セカンドオピニオン外来	京都市 中京区	075-311-5430 (直通)	月～金 13:30～16:00
京都第一赤十字病院 地域医療連携室	京都市 東山区	075-533-1280 (直通)	月～金 8:30～17:00
京都桂病院 地域医療福祉連携室	京都市 西京区	075-391-5811 (代表)	月～金 9:00～17:00
京都医療センター 地域医療連携室	京都市 伏見区	075-641-9161 (代表)	月～金 8:30～17:15

医療に関すること

名称	所在地	問合せ先	曜日・時間 (祝日・年末年始除く)
京都鞍馬口医療センター 地域医療連携室	京都市 北区	075-441-6101 (代表)	月～金 14:00～16:00
洛和会音羽病院 地域連携課	京都市 山科区	075-593-7725 (直通)	月～土 8:30～17:00
京都民医連中央病院 地域医療連携課	京都市 右京区	075-861-2650 (直通)	月～金 9:00～16:30
三菱京都病院 予約センター	京都市 西京区	075-381-7811 (直通)	月～金 10:30～16:30
医仁会武田総合病院 地域医療連携室	京都市 伏見区	075-572-6530 (直通)	月～金 8:30～17:00
京都済生会病院 地域連携室	長岡京市	075-955-0111 (代表)	月～金 9:00～17:00
宇治徳洲会病院 地域医療連携室	宇治市	0774-25-2871 (直通)	月～金 9:00～17:00
京都岡本記念病院 地域医療連携室	久御山町	0774-46-5981 (直通)	月～土 9:00～17:00
京都山城総合医療センター がん相談支援センター	木津川市	0774-72-0235 (代表)	月～金 8:30～17:15
京都中部総合医療センター 地域医療連携室	南丹市	0771-42-2510 (代表)	月～金 8:30～17:15
市立福知山市民病院 地域医療連携室	福知山市	0773-22-2101 (代表)	月～金 8:30～17:15
舞鶴医療センター 地域医療連携室	舞鶴市	0773-63-5836 (直通)	月～金 8:30～17:15
綾部市立病院 連携医療室	綾部市	0773-43-0123 (代表)	月～金 9:00～17:00
京都府立医科大学附属 北部医療センター がん相談支援センター	与謝野町	0772-46-2009 (直通)	月～金 9:00～16:30

上記の病院以外でもセカンドオピニオンを実施しています。詳しくは京都健康医療よろずネット（P4）のトップページから「じっくり医療機関を調べたい」→「色々な条件で医療機関を探す」→「セカンドオピニオンへの対応から探す」をクリックしてください。

セカンドオピニオンを受ける際のアドバイス

あらかじめ担当医の意見（ファーストオピニオン）を十分に理解しておくことが大切です。なぜその治療法を勧めるか、説明を振り返っておきましょう。

今日、セカンドオピニオンは一般的に行われています。セカンドオピニオンは、担当医とともに治療法を選択するにあたって有益であり、担当医への信頼に反するものではありません。患者は担当医にセカンドオピニオンの紹介状を依頼することもできます。

セカンドオピニオンの料金

セカンドオピニオンの料金は、紹介状を出す側と、セカンドオピニオンを行う側の双方から請求されます。

紹介状を出す側からは、情報提供料やフィルムのコピー代などを請求されます。フィルムは貸出の場合もあります。

セカンドオピニオンを行う側からは、

- (1) 保険診療の範囲で初診料やセカンドオピニオン提供料（診療情報提供料）を請求される場合
- (2) 自費診療として扱い、セカンドオピニオン提供料を別途算定される場合

があります。

* (2) の場合、多くは30分あたり1万円ほどですが、病院によって異なりますので、事前に確認することをお勧めします。

緩和ケアについて

緩和ケアとは、がんと診断を受けたその時から医療者が患者さんやご家族と専門的に関わり、患者さんが自分らしく生活できるよう、体や心の苦痛をケアすることです。

◎緩和ケアを受ける時期について

体や心に苦痛が残っていれば、治療が難しく、生活へも影響が及びます。緩和ケアは、いつ、どのような病状でも、時期を問わず受けることができます。

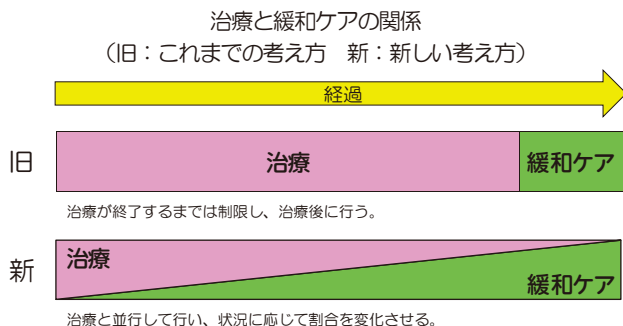

がん情報サービス「がんの療養と緩和ケア」を改変

◎体がつらいとき

病状や治療法によっては、痛みや吐き気などの症状が出現します。担当医に相談することで、症状を軽減する薬の使用が可能です。痛みや吐き気が和らげば、生活の質の向上につながります。

◎心がつらいとき

患者さんやご家族は、さまざまな場面でストレスを感じます。「何も考えられない」「家族にどう伝えればよいかわからない」など、心に負担が生じることは自然な反応です。

一方で、心の負担が『不安』や『落ち込み』となって2週間以上継続し、「眠れない」「食欲がない」など生活に支障が生じるのであれば、信頼できる人や医療者に気持ちを打ち明けてみましょう。思い切って心のケアの専門家を紹介してもらってもよいでしょう。

◎緩和ケアを受けるには

府内のがん診療連携拠点病院を始め、がん治療を行う医療機関では、患者さんやご家族の緩和ケアに対応できるよう、体制が整備されています。緩和ケアチームにより、入院・外来を問わず、緩和ケアを受けられます。

また、通院困難な場合は、ご自宅で緩和ケア（在宅療養）を受けることが可能です。（P23～24 参照）

医療者に尋ねるか、がん相談支援センター（P10～12 参照）にご相談ください。

関
する
こ
と
医
療
に
関
する
こ
と

◆緩和ケア外来のある病院

〈R4.7現在〉

名 称	所 在 地	問 合 せ 先	診 療 日 ・ 時 間
京都府立医科大学附属病院 緩和ケア外来（疼痛・緩和ケア科）	京 都 市 上 京 区	がん相談支援センター 075-251-5283	月～金（予約制） 10:00～13:00
京都大学医学部附属病院 緩和医療科	京 都 市 左 京 区	がん相談支援センター 075-366-7505（直通）	（予約制）
京都第二赤十字病院 緩和外来（緩和ケア科）	京 都 市 上 京 区	075-231-5171 （代表）	水（予約制） 9:00～12:00 13:30～16:00
京都市立病院 緩和ケア外来（緩和ケア科）	京 都 市 中 京 区	075-311-5311 （代表）	月・火・木・金（予約制）
京都第一赤十字病院 緩和ケア内科	京 都 市 東 山 区	がん相談支援センター 075-533-1297（直通）	月～金 9:00～16:00
京都桂病院 緩和ケア科外来	京 都 市 西 京 区	075-391-5811 （代表）	月（予約制） 9:00～11:00 火・木（予約制） 13:00～16:00
京都医療センター 緩和ケア科	京 都 市 伏 見 区	075-641-9161 （代表）	火・金（予約制）
京都鞍馬口医療センター 緩和ケア外来	京 都 市 北 区	地域医療連携室 075-441-6101 （代表）	火（第1・3・5週） 水（予約制） 15:00～16:00
洛和会音羽病院 緩和ケア内科	京 都 市 山 科 区	外来予約：地域連携課 075-593-7725（直通） 予約以外：がん相談センター 075-593-4175（直通）	入院相談： 月・火・木（予約制）午後 症状緩和： 水（予約制） 午前

医療に関すること

名称	所在地	問合せ先	診療日・時間
三菱京都病院 緩和ケア内科	京都市 西京区	受診予約専用ダイヤル 075-381-7811	火・水・金（予約制）
医仁会武田総合病院 緩和ケア外来	京都市 伏見区	がん相談支援室 075-572-6530	木（予約制） 16:00~17:00
京都済生会病院 緩和ケア外来	長岡京市	地域連携室 075-955-0111（代表）	水（第2・4週）（予約制） 13:00~16:00
宇治徳洲会病院 緩和ケア外来	宇治市	地域医療連携室 0774-25-2871	月・火（予約制） 14:00~16:00
京都岡本記念病院 緩和外来	久御山町	がん相談支援センター 0774-48-5500 （代表）	（予約制） 火 午後 金（第1~3週） 午後
京都山城総合医療センター 緩和ケア外来（外科）	木津川市	0774-72-0235 （代表）	木 9:00~12:00
京都中部総合医療センター 緩和ケア外来	南丹市	がん相談支援センター 0771-42-2510（代表）	木 14:30~15:30
市立福知山市民病院 緩和ケア外来	福知山市	0773-22-2101 （代表）	火 14:30~15:30 木 14:30~16:00
舞鶴医療センター 緩和ケア外来	舞鶴市	0773-62-2680 （代表）	（予約制） 月・金 11:00~12:00 木 12:00~13:00
綾部市立病院 内科・精神科（緩和ケア）	綾部市	0773-43-0123 （代表）	内科：月・水 午前 精神科：水 9:00~
京都府立医科大学附属 北部医療センター ペイン・緩和ケア外来	与謝野町	地域医療連携室 0772-46-6665	月（第2・4週）（予約制） 9:00~12:00
薬師山病院 緩和ケア内科	京都市 北区	緩和医療連携室 075-492-1230 （代表）	（予約制）
日本バプテスト病院 ホスピス科外来	京都市 左京区	075-781-5191 （代表）	（予約制）
京都市民医連あすかい病院 緩和ケア外来	京都市 左京区	地域医療連携室 075-706-7602 平日9:00~16:30	月（予約制）13:30~16:30 水（第2・4週）（予約制） 13:30~16:30
稻荷山武田病院 緩和ケア外来	京都市 伏見区	075-541-3371 （代表）	火（予約制、火以外要相談） 9:00~12:00
あそかビハーラ病院 緩和ケア内科	城陽市	0774-54-0120 （代表）	月~金（予約制） 10:30~13:00 14:30~17:00
男山病院 緩和ケア内科	八幡市	地域医療連携室 075-983-0076	月~金（予約制） 9:00~16:00 土（予約制） 9:00~11:00

◎緩和ケア病棟（ホスピス）・病床

緩和ケア病棟（ホスピス）・病床では、専門的な知識と技術に基づいた緩和ケアを提供しています。体や心の苦痛を和らげることを主要な治療に位置付けています。

がんの進行に伴う苦痛があり、治療法（手術、放射線療法や薬物療法など）の適応がない、あるいはこれらの治療法を希望しない方が主な対象となります。

◆緩和ケア病棟・病床を有する病院 <R4.7現在>

※「緩和ケア病棟入院料」届出病院の一覧

名 称	所 在 地	問 合 せ 先
薬師山病院	京 都 市 区 北 区	075-492-1230（代表）
京都府立医科大学附属病院	京 都 市 区 上 京 区	075-251-5111（代表） ※入院は同院受診中の患者に限る
日本バプテスト病院	京 都 市 区 左 京 区	075-781-5191（代表）
京都民医連あすかい病院	京 都 市 区 左 京 区	地域医療連携室 075-706-7602
京都市立病院	京 都 市 区 中 京 区	075-311-5311（代表）
京都第一赤十字病院	京 都 市 区 東 山 区	がん相談支援センター 075-533-1297 ※入院は同院受診中の患者に限る
洛和会音羽病院	京 都 市 区 山 科 区	医療機関予約専用ダイヤル 0120-607-489 地域連携課 075-593-7725（直通）
京都民医連中央病院	京 都 市 区 右 京 区	地域医療連携課 075-861-2650
京都桂病院	京 都 市 区 西 京 区	075-391-5811（代表）
三菱京都病院	京 都 市 区 西 京 区	075-381-2111（代表）
京都医療センター	京 都 市 区 伏 見 区	075-641-9161（代表）
稻荷山武田病院	京 都 市 区 伏 見 区	075-541-3371（代表）
宇治徳洲会病院	宇 治 市	0774-20-1111（代表）
あそかビハーラ病院	城 陽 市	0774-54-0120（代表）
男山病院	八 幡 市	地域医療連携室 075-983-0076
舞鶴医療センター	舞 鶴 市	0773-62-2680（代表）

人工肛門・人工膀胱のケア外来について

人工肛門・人工膀胱（ストーマ）を造設した方やご家族へ、認定看護師等が装具の情報提供、皮膚トラブルの対処法や生活上の相談に対応しています。

医療者に尋ねるか、がん相談支援センター（P10～12 参照）にご相談ください。

また、災害その他非常用のストーマ装具が備蓄されていますので、詳しくは、公益社団法人日本オストミー協会京都府支部（P39 参照）へお問合せください。

リンパ浮腫について

手術や放射線療法などによりリンパ液の流れが悪くなり、腕や脚がむくみ、だるさを感じることがあります。これをリンパ浮腫といいます。

発症時期には個人差があります。適切な治療を受けることで、進行をおさえたり、症状を軽くすることができます。リンパ浮腫の治療を医療保険適用外（自費診療）で行っている場合もあります。医療者に尋ねるか、がん相談支援センター（P10～12 参照）にご相談ください。

また、四肢リンパ浮腫用の弾性着衣（スリーブ・ストッキングなど）は、医師の指示書があれば、一部の費用が支給されます。詳しくは通院先へお問合せください。

リハビリテーションについて

がんによって身体機能が低下することがあります。しかし、がんになっても、これまでどおりの生活をできるだけ維持し、自分らしく過ごすことは可能です。そのために欠かせないのがリハビリテーションです。

リハビリテーションでは残っている身体能力に着目し、がんと診断されたときから、能力の維持や回復、障がいの予防や緩和を目的に、治療と並行して行います。医療者とコミュニケーションを図り、治療計画を共有することが望まれます。

詳しくは医療者に尋ねるか、がん相談支援センター（P10～12参照）にご相談ください。

在宅療養について

ご自宅で普段どおりの生活を送りながら治療も続け、できる限り長く過ごすことを選ぶ患者さんが増えています。在宅療養を行うには事前準備が必要となります。

詳しくは医療者に尋ねるか、がん相談支援センター（P10～12参照）にご相談ください。

◎在宅医療を受けたい

自宅での療養中に医療処置や管理が必要な時には、医師や訪問看護師等がご自宅を訪問し、在宅医療を行います。在宅医療では以下のような医療を受けられます。

在宅医療の内容	緩和ケア、疼痛管理、点滴管理、経管栄養、創処置、尿カテーテル（留置カテーテル等）、酸素療法、人工呼吸器、気管切開部の処置、ターミナルケア、人工肛門・人工膀胱の管理、腹膜透析など
----------------	--

*医療機関により対応可能な在宅医療の内容が異なるため、問合せが必要です。

在宅医療には、訪問診療と往診があります。

訪問診療：診療計画に基づき、定期的に訪問して診療します。

往診：夜間や緊急時など、求めに応じて診察します。

訪問診療や往診を行っている医療機関は、下記ホームページから検索することができます。

問合せ先	京都健康医療よろずネット https://www.mfis.pref.kyoto.lg.jp/
-------------	---

◎在宅医療に関する相談をしたい

➡京都府医師会在宅医療・地域包括ケアサポートセンター

患者さんやご家族に在宅医療に関する情報を提供する窓口です。

問合せ先	京都府医師会在宅医療・地域包括ケアサポートセンター 075-354-6079 10:00～16:00（土日祝日を除く）
-------------	--

◎訪問看護を受けたい

通院が困難な場合に看護師がご自宅を訪問し、担当医の指示に基づく診療の補助や、健康管理及び支援などを行います。

訪問看護では、在宅緩和ケア（モルヒネなどを使った痛みのコントロール）も行っています。

訪問看護の情報は、下記ホームページから検索することができます。

訪問看護の内容	健康状態の観察と助言、検査・治療のための看護、日常生活の看護、療養環境の改善支援、在宅リハビリ看護、介護者の相談、精神面のケア、認知症看護、ターミナルケア、社会資源の使い方相談 など
問合せ先	『京都府の訪問看護ステーション一覧』 (京都府訪問看護ステーション協議会ホームページ) https://kyotokango-st.com/station/index.php

◎訪問看護について相談したい

問合せ先	京都府訪問看護ステーション協議会 075-744-1678 火・金 9:00~17:00
------	---

◎在宅訪問服薬指導、医療用麻薬を取扱う薬局を知りたい

問合せ先	京都府薬剤師会 075-551-0376 (代表)
------	---------------------------

◎訪問歯科診療について相談したい

問合せ先	京都府歯科医師会口腔サポートセンター 075-812-8492
------	------------------------------------

介護サービスを利用したい

要介護・要支援認定を受けた方は、要介護度によって決められた支給額の範囲内で、訪問での介護、入浴や看護などのサービスを利用できます。

自己負担割合は原則として1割(65歳以上で一定以上の所得者は2割、現役世代並みの所得者は3割)であり、軽減制度を利用できます。

また、介護保険は、65歳以上の方が要介護・要支援認定を受けた場合や、40歳から64歳までの方で医師にがん等と診断され、要介護・要支援認定を受けた場合に対象になります。



◎介護サービスについて相談したい

➡介護サービスに関する全般的な相談

問合せ先	各市町村【介護保険担当課】（P48参照） 地域包括支援センター（P54～P57参照）※
------	--

※介護サービスだけではなく、高齢者の生活や権利擁護などの幅広い相談に応じます。

◎介護サービス費及び介護予防サービス費の負担を減らしたい

➡高額介護・高額介護予防サービス費

介護サービスを利用した場合の自己負担額には、上限が設けられています。1か月に支払った自己負担額の合計が上限を超えたときは、超えた分が後日払い戻される仕組みです。

この制度の適用対象となった場合、各市町村から通知があります。

払い戻しを受けるためには申請が必要ですが、一度申請すれば、次回以降、手続きの必要はありません。

問合せ先	各市町村【介護保険担当課】（P48参照）
------	----------------------

◎医療費及び介護費の負担を減らしたい

➔高額医療・高額介護合算制度

医療保険及び介護保険によるサービスを受ける方の経済的負担を減らすために、かかった費用の合算額について所得に応じた負担の上限を決めた制度です。

対 象	公的医療保険と介護保険の両方を利用している方
主な仕組み	1年間（8月1日から翌年7月末日まで）にかかった医療費、介護費の自己負担（保険適用のもの）が限度額を超えた場合に利用可能
問合せ先	各市町村【介護保険担当課】（P48参照） 加入する公的医療保険の窓口 （保険証に記載されていますのでご覧ください）

◎介護タクシーを使いたい

介護タクシーは、通院・退院・転院や生活する上で必要な行為に伴う外出の際に、車いすやストレッチャーのまま乗ることができます。

介護タクシーの利用では、介護保険が適用になる場合とならない場合があります。

[介護保険適用の場合]

乗降介助等の介助料金は介護保険の対象となります。走行料金は介護タクシー会社により異なります。ご利用前に、担当のケアマネジャーにご相談ください。

[介護保険適用外の場合]

乗降介助等の介助料金は別料金になります。ご利用前に、介護タクシー会社にご確認ください。詳しくは、がん相談支援センター（P10～12参照）にお問合せください。

医療費が心配

医療費が高額になる場合は、次のような制度を利用できます。

◎医療費の助成を受けたい

➔高額療養費制度

1か月間（月初から月末まで）に、医療機関に支払った費用（食事代、有料個室料金、患者希望によりサービスを受ける差額ベッド代、先進医療にかかる費用等は除く）が自己負担限度額を超えるときは、超えた額の払い戻しを申請により受けることができます。

自己負担限度額は、年齢や所得によって異なります。

高額療養費制度に関する申請や質問については、現在加入されている健康保険組合、市町村（国民健康保険、後期高齢者医療制度）、全国健康保険協会、国保組合、共済組合までお問合せください。

◆自己負担限度額の目安 <R4.7現在>

70歳未満の方

所得区分	1ヶ月あたりの自己負担限度額	多数回該当の場合*
年収約 1,160万円～ 健保：標準報酬月額 83万円以上 国保：旧ただし書き所得 901万円超	252,600円 + (医療費 - 842,000円) × 1%	140,100円
年収約 770～約 1,160万円 健保：標準報酬月額 53万～79万円 国保：旧ただし書き所得 600万～901万円	167,400円 + (医療費 - 558,000円) × 1%	93,000円
年収約 370～約 770万円 健保：標準報酬月額 28万～50万円 国保：旧ただし書き所得 210万～600万円	80,100円 + (医療費 - 267,000円) × 1%	44,400円
～年収約 370万円 健保：標準報酬月額 26万円以下 国保：旧ただし書き所得 210万円以下	57,600円	
住民税非課税	35,400円	24,600円

70歳以上の方

所得区分		1ヶ月あたりの自己負担限度額		多数回 該当の場合*
		外来(個人ごと)		
現 役 並 み 所 得 者	年収約 1,160 万円～ 健保：標準報酬月額 83 万円以上 国保：課税所得 690 万円以上	252,600 円 + (医療費-842,000 円) × 1%		140,100 円
	年収約 770 万～約 1,160 万円 健保：標準報酬月額 53 万円以上 79 万円未満 国保：課税所得 380 万～690 万円	167,400 円 + (医療費-558,000 円) × 1%		93,000 円
	年収約 370 万～約 770 万円 健保：標準報酬月額 28 万円以上 50 万円未満 国保：課税所得 145 万～380 万円	80,100 円 + (医療費-267,000 円) × 1%		44,400 円
一 般	年収約 156 万～370 万円 健保：標準報酬月額 26 万円以下 国保：年間所得 210 万円以下	18,000 円 (年 14 万 4 千円)	57,600 円	
住 民 税 非 課 税	Ⅱ I 以外の方	8,000 円	24,600 円	適用なし
	I 年金収入のみの方、年金受給額 80 万円以下など、総所得金額がゼロの方		15,000 円	

※直近の12か月間に、既に3回以上高額療養費の支給を受けている場合(多数回該当)には、4回目以降の自己負担限度額がさらに軽減されます。

◆限度額適用認定について

医療費が高くなりそうな場合は、加入する公的医療保険の窓口で事前に手続きし、限度額適用認定証等を発行してもらいます。

医療機関の窓口で保険証と併せて提示すれば、窓口での支払いが一定の金額にとどめられます。

○住民税課税世帯の方 → 限度額適用認定証

○住民税非課税世帯の方 → 限度額適用・標準負担額減額認定証

問合せ先	加入する公的医療保険の窓口 (保険証に記載されています)
------	---------------------------------

◆窓口負担について

加入する医療保険から事前に限度額適用認定証等を発行してもらった方は、医療機関で自己負担限度額までを上限に支払う仕組みとなっています。

また、自己負担額を減らす制度として、高額療養費貸付制度などもありますので、加入する公的医療保険の窓口を確認しておきましょう。

問合せ先	加入する公的医療保険の窓口 (保険証に記載されています)
------	---------------------------------

◎小児がんの医療費助成を受けたい

➔小児慢性特定疾病医療費助成制度

がんを含む小児慢性特定疾病の治療にかかった医療費を助成する制度です。同じ医療保険に加入する家族の市町村民税(所得割)の課税額に応じ、自己負担金額の上限を超えた部分が助成されます。

対 象	厚生労働省が定める16疾患群、788 疾病の 18 歳未満児童(引き続き治療が必要と認められる場合は20歳未満)
適 用 条 件	同じ公的医療保険に加入している家族の市町村民税額に応じた自己負担上限月額あり
問合せ先	京都府健康対策課 075-414-4972 京都府各保健所 (P49参照) ※京都市は各区役所・支所 (P49参照)

➔子育て支援医療助成制度

中学校卒業までの子どもが医療機関を受診した場合、医療費を助成する制度です。小児がんの治療が終了して「小児慢性特定疾病医療費助成制度」が適用されなくなった場合でも、利用できます。

(市町村によっては制度をさらに拡充している場合があります。)

	年齢	1ヶ月の自己負担の上限額
入院	中学校卒業まで	200円(1医療機関あたり)
通院	3歳未満	200円(1医療機関あたり)
	3歳から中学校卒業まで	1,500円
問合せ先	各市町村の担当課 (P48参照)	

◎心身に重度障がいがある方へ

→重度心身障害児(者)医療費助成、重度心身障害老人健康管理事業

心身に重度障がいがある方が医療機関を受診した場合、負担すべき医療費に対して助成する制度です。一定の所得以下の方が対象になります。

問合せ先	各市町村の担当課（P48参照）
------	-----------------

◎ひとり親家庭の方へ

→ひとり親家庭医療費助成制度

ひとり親家庭の児童及びその親が医療機関を受診した場合、負担すべき医療費に対して助成する制度です。子どもが18歳に達する年度末まで、一定の所得以下の家庭が対象になります。

問合せ先	各市町村の担当課（P48参照）
------	-----------------

◎被爆者健康手帳をお持ちの方でがんなどになった方へ

→原爆症認定制度

被爆者の方ががんなどになった場合は、その原因が原子爆弾の傷害作用によるものであり、治療を要する状態にあるという厚生労働大臣の認定を受けることにより、医療費の全額を国が負担します。

また、認定された方については、次の手当が支給されます。

医療特別手当	上記の厚生労働大臣の認定を受けた方で、現に認定に係る疾病の状態にある方（認定被爆者）	月額：141,900円
問合せ先	京都府健康対策課 075-414-4972	

※手当月額は令和4年4月現在のもので、変更されることがあります。

医療特別手当の支給を受けた方で、認定に係る疾病が治った方は特別手当の支給が可能です。

◎経済的援助を受けて治療を受けたい

→生活保護

病気で仕事ができない、収入が少ないといった理由で生活が苦しい場合、必要な援助を受けることができる制度です。あらゆる手段を尽くしても健康で文化的な最低限度の生活を維持できないときに限り、適用されます。

生活保護の給付には、日常生活に必要な費用については生活扶助、必要な医療は医療扶助というように種類があります。

問合せ先	京都市の各区、又は各市福祉事務所（P48・49参照） 各町村にあっては京都府各保健所福祉課（P49参照） 民生委員
------	---

◎その他助成制度について

→京都府ヘリコバクター・ピロリ除菌治療費助成事業

京都府では、健診・人間ドック・市町村検診等でのピロリ菌検査・ABC検査でピロリ菌感染やその疑いがあると判明した方に対して、医療保険適用の一次除菌治療に要する経費の一部（上限2,000円）を助成する事業を実施しています。

問合せ先	京都府健康対策課 075-414-4738
------	-----------------------

→肝がん・重度肝硬変治療研究促進事業

B型・C型肝炎ウイルスが原因の肝がん・重度肝硬変と診断され、入院治療又は通院治療*を受けており、年収約370万円以下等の要件を満たす方に対して、医療費の一部を助成する事業を実施しています。

※通院治療は「分子標的薬を用いた化学療法」と「肝動注化学療法」に係る医療費が対象

問合せ先	京都府健康対策課 075-414-4765
------	-----------------------

→京都府がん患者等生殖機能温存療法助成事業

京都府では、将来子どもを産み育てることを望む小児・AYA（思春期・若年成人）世代がん患者等が治療開始前に生殖機能を温存することで、将来に希望を持って治療に取り組むことができるよう、生殖機能温存療法に要した費用の一部を助成する事業を実施しています。

助成回数と上限額	
生殖機能温存療法の内容	1回あたりの助成上限額
胚（受精卵）凍結に係る治療	35万円
未受精卵子凍結に係る治療	20万円
卵巣組織凍結に係る治療（組織の再移植を含む）	40万円
精子凍結に係る治療	3万円
精巣内精子採取術による精子凍結に係る治療	35万円

・ 助成回数は、対象者一人に対して通算2回まで

問合せ先	京都府健康対策課 075-414-4766
------	-----------------------

→京都府陽子線治療府民助成事業

京都府では、京都府立医科大学附属病院で医療保険適用外の陽子線治療を行う場合に費用の一部を助成する事業を実施しています。

問合せ先	京都府大学政策課 075-414-4526
------	-----------------------

仕事や生活費が心配

医学の進歩によってがんの治療法は大きく変化し、仕事を続けながらも、外来や短期入院で治療を受けることが可能になってきています。「がんになっても、仕事を続けたい」、「新たな仕事に就きたい」といったときには、体力、仕事内容、上司や同僚との関係、収入などさまざまな心配が生じるかもしれません。一人で抱え込まずに親しい人や窓口に相談しましょう。

◎職場での相談

上司、人事担当者や産業医に相談しましょう。治療のために休職しなければならないときは、職場の就業規則で休職制度を確認しましょう。

また、治療を終えて職場に復帰するときは、生活上の注意点を担当医に確認した上で、自分の体の状態、希望などを上司とよく相談して、体を徐々に慣らしていきましょう。

◎医療機関での相談

担当医、看護師のほか、相談部門、がん相談支援センターなどで相談することができます。がん相談支援センターでは主に看護師やソーシャルワーカーが、体の状態を踏まえて、仕事との両立について相談に応じてくれます。

◎治療と仕事を両立したい

→京都産業保健総合支援センター

職場復帰や治療と仕事の両立支援について両立支援促進員が相談に応じてくれます。

問合せ先	京都産業保健総合支援センター 075-212-2600
------	-----------------------------

また、下記の病院で出張相談も実施しています。（予約制）

◆定期的に出張相談を行う病院 <R4.7現在>

名称	所在地	問合せ先	曜日・時間 (祝日・年末年始除く)
京都府立医科大学附属病院 がん相談支援センター	京都市 上京区	075-251-5283 (直通)	第2木曜日 10:00~12:00
京都大学医学部附属病院 がん相談支援センター	京都市 左京区	075-366-7505 (直通)	第3水曜日 9:30~12:30

◆依頼を受けて随時出張相談を行う病院 <R4.7現在>

名称	所在地	問合せ先	受付時間 (祝日・年末年始除く)
京都第二赤十字病院 がん相談支援センター (医療相談係内)	京都市 上京区	075-212-6122 (直通)	月～金 9:00～16:00
京都市立病院 がん相談支援センター (患者支援センター内)	京都市 中京区	075-311-5311 (代表)	月～金 9:00～16:00
京都第一赤十字病院 がん相談支援センター	京都市 東山区	075-533-1297 (直通)	月～金 9:00～16:00
洛和会音羽病院 がん相談センター	京都市 山科区	075-593-4175 (直通)	月～土 8:30～17:00
京都桂病院 がん相談支援センター	京都市 西京区	075-391-5811 (代表)	月～金 9:00～17:00
京都医療センター がん相談支援センター (患者支援センター内)	京都市 伏見区	075-641-9161 (代表)	月～金 8:30～17:15
宇治徳洲会病院 がん相談支援センター (医療福祉相談室内)	宇治市	0774-20-1111 (代表)	月～金 9:00～16:30 土 9:00～12:00
京都岡本記念病院 がん相談支援センター	久御山町	0774-48-5500 (代表)	月～金 9:00～17:00
京都山城総合医療センター がん相談支援センター (地域医療連携室内)	木津川市	0774-72-0235 (代表)	月～金 9:00～17:00
市立福知山市民病院 がん相談支援センター (地域医療連携室内)	福知山市	0773-22-2101 (代表)	月～金 8:30～17:15
京都府立医科大学附属 北部医療センター がん相談支援センター	与謝野町	0772-46-2009 (直通)	月～金 9:00～16:30

医療費・
療養生活

◎再就職したい

➡ハローワーク

ハローワークでは、一人ひとりにあった仕事が見つかるよう、職業紹介を受けられます。京都府ではハローワーク西陣本庁舎(大宮中立売)及び

問合せ先	ハローワーク西陣 職業相談第2部門 075-451-8641
	ハローワーク京都七条 職業相談第3部門 075-341-5523
	最寄りのハローワーク(P60参照)

ハローワーク京都七条を拠点ハローワークとして、がん等専門相談員による職業相談を実施しており、他のハローワークもご利用いただけます。また出張相談も実施中です。(完全予約制) <R4.7現在>

名称	所在地	問合せ先	対応曜日・時間 (祝日・年末年始除く)
京都府立医科大学附属病院 がん相談支援センター	京都市 上京区	075-251-5283 (直通)	第1水曜日 10:00~12:00 第3金曜日 10:00~12:00
京都大学医学部附属病院 がん相談支援センター	京都市 左京区	075-366-7505 (直通)	第2金曜日 9:30~12:30 第4水曜日 9:30~12:30
京都市立病院 がん相談支援センター (患者支援センター内)	京都市 中京区	075-311-5311 (代表)	第2木曜日 11:00~12:00
京都第一赤十字病院 がん相談支援センター	京都市 東山区	075-533-1297 (直通)	第1,3金曜日 10:00~12:00
京都桂病院 がん相談支援センター	京都市 西京区	075-391-5811 (代表)	第3水曜日 10:00~12:00

→京都ジョブパーク

専任のカウンセラーが、生活相談、就労に向けたセミナーなど多様な支援メニューを活用し、就職に必要な能力の習得、職場の定着支援まで、求職者一人ひとりにきめ細やかな就業支援を行っています。

問合せ先	京都ジョブパーク (京都テルサ西館3階) 075-682-8915
	北京都ジョブパーク (市民交流プラザふくちやま4階) 0773-22-3815

→雇用保険 (以下は65歳未満で離職された方への説明です。65歳以上の方はハローワークにお問合せください)

雇用保険の被保険者であった方が離職した場合に、一定の条件を満たせば、失業中の生活を心配しないで再就職活動ができるよう、基本手当の支給を受けることができます。受給するためには、ご本人の住所を管轄するハローワークへ求職申込みや離職票の提出などの手続きが必要です。適用条件や受給日数についてはお問合せください。

問合せ先	最寄りのハローワーク (P60参照)
-------------	--------------------

◆冊子「がんと仕事のQ&A～がんサバイバーの就労体験に学ぶ～」

働くがん患者さんが「直面した問題」「実践した工夫」「知りたかった情報」などについて、厚生労働省研究班がまとめた冊子です。

<https://ganjoho.jp/public/institution/qa/index.html> がんと仕事のQ&A 検索

◎労働問題について相談したい

→京都市労働相談所、総合労働相談コーナー(労働相談)

「解雇・退職勧奨」「休暇」など、労働問題に関する相談に専門の相談員が応じてくれます。

問合せ先	京都中小企業労働相談所 0120-786-604 (京都府内限定)
	最寄りの総合労働相談コーナー (P59参照)

なお、生活費について一定の条件に当てはまる場合は、次のような制度を利用できます。

◎医療費の税金上の控除を受けたい

→所得税の医療費控除

多額の医療費を支払ったときは、確定申告を行うことで所得税が還付される場合があります。

〈計算方法〉【医療費控除額:最高200万円】=(その年中に支払った医療費)-(保険金などで補てんされる金額)-(10万円又は所得金額の5%【どちらか少ない額】)

問合せ先	最寄りの税務署 (P53参照)
------	-----------------

◎欠勤中の助成制度

→傷病手当金

会社員や公務員などが病気などで欠勤しているときに、生活を支えるための制度です。被用者保険(健康保険、共済保険、船員保険)の被保険者本人が利用できます。給与の支給がない場合などに、1日当たり給与日額(標準報酬日額)の3分の2相当額が、通算で1年6か月まで支給されます。

問合せ先	加入する公的医療保険の窓口 (保険証に記載されていますのでご覧ください)
------	---

◎生活資金を借りたい

→生活福祉資金の貸付

低所得世帯や障がい者世帯、高齢者世帯に対し、生活の安定や自立を目的に、必要な生活資金を低利で貸し付ける制度です。

問合せ先	市区町村社会福祉協議会 (P50~52参照)
------	------------------------

障がいのある方への各種制度

がんになり障がいが残った患者さんには、次のような制度があります。

◎身体障がい者手帳について

病気やけがで一定の障がい残り、「障がい固定」であると認められた場合に、様々な福祉サービスを受けられる制度です。介護保険制度と重なるサービスは介護保険制度が優先されます。

対 象	視覚、聴覚又は平衡感覚、音声・言語又はそしゃく・嚥下機能、肢体不自由、心臓・腎臓・呼吸器・ぼうこう又は直腸・小腸・肝臓、免疫機能障がいと認定された方
利用できるサービス	運賃の割引、税金の控除、自立支援医療、日常生活用具の給付、補助具の給付、ホームヘルプ、ショートステイなど ※障がいの種類や程度によって受けられるサービスは異なります。また、お住まいの市町村によって受けられるサービスが異なる場合もあります。
問合せ先	各市町村の担当課（P48参照）

◎年金について

➔障がい年金

病気や怪我などで重度の障がいが残った場合、65歳未満であっても年金を受け取ることができる制度です。人工肛門の造設や喉頭部を摘出した方のほか、日常生活や仕事に著しい制約を受ける状態となった方が受給できることがあります。

種 別	障がい基礎年金 （国民年金） 1級・2級	障がい厚生年金 （厚生年金） 1級～3級	障がい共済年金 （共済年金） 1級～3級
問合せ先	各市町村の担当課 年金事務所 （P48、P52参照）	年金事務所 （P52参照）	職場の担当共済 組合事務局

※障がい等級は、身体障がい者手帳の等級とは異なります。

※障がいのもとになった病気や怪我の初診日において加入していた年金制度により、請求手続き先が異なります。

◎重度障がい者（児）の療養生活支援について

➔日常生活用具の給付（貸与）

重度障がい者（児）の日常生活がより円滑に行われるよう用具の給付又は貸与を行っています。費用負担などについては、各市町村にお問合せください。

問合せ先	各市福祉事務所 又は 町村役場（P48参照）
------	------------------------

車いすを無料で借りたい

車いすを短期間必要とする方向けに、社会福祉協議会などが無料で貸出を行っています。市区町村によって借りられる期間が異なり、目的によってはお貸しできない場合もあります。

問合せ先	市区町村社会福祉協議会など（P50～52参照）
------	-------------------------

育児などの援助を受けたい

◎子どもを預かって欲しい

➡一時預かり（一時保育）事業

保育所等に通っていないくても、病気の介護等のため一時的に保育所等を利用することができます。保育料は年齢等により異なります。

問合せ先	各市町村の担当課（P48参照）、各保育所 ※市町村によっては実施していない場合があります。
------	--

➡短期入所生活援助（ショートステイ）事業

保護者が病気や事故、看病、冠婚葬祭等の事情で一時的に養育が困難なときなどに、7日間を限度として子どもを施設で養育するサービスです。

問合せ先	各市町村の担当課（P48参照） ※市町村によっては実施されていない場合があります。
------	--

➡夜間養護（トワイライトステイ）事業

仕事などで保護者の帰宅が常に遅くなり保育所で対応できない場合、または、休日に不在で家庭での子どもの養育が困難な場合に、保育し、食事を提供するサービスです。

問合せ先	各市町村の担当課（P48参照） ※市町村によっては実施されていない場合があります。
------	--

➡ファミリー・サポート・センター

「お子さんを預かってほしい方（おねがい会員）」と、「お子さんを預かることができる方（まかせて会員）」が会員となり、お互いに信頼関係を築きながら地域が主体となって行う、子育て支援の有償ボランティア活動です。開所時間、報酬基準、援助対象児など、詳しいことはお住まいの市町村が設置するセンターへお問合せください。

援助内容	<ul style="list-style-type: none"> • 保育園の開始前や終了後、子どもを預かること • 保育園までの送迎を行うこと • 学童保育終了後、子どもを預かること • 保護者などの病気や急用などの場合に子どもを預かること
------	---

対 象	育児の援助を受けたい方で、在住・在勤の市町村が設置するファミリー・サポート・センターに会員登録をされた方
問合せ先	府内ファミリー・サポート・センター（P58参照）

女性ならではの不安を相談したい

→京都府男女共同参画センター 女性相談・労働相談

女性が生活する上で直面するあらゆる悩みの相談窓口です。

- ◇生き方や性格、夫婦、親子関係、近所の人間関係
- ◇働く女性が仕事と家庭の両立、待遇や労働条件、職場の人間関係やセクハラなどに困ったとき、法律や制度等の情報提供をしながら問題解決の糸口を探るお手伝いをします。

問合せ先	京都府男女共同参画センター 女性相談・労働相談 075-692-3437 (月～土 10時～12時、13時～19時)
------	--

→京都府家庭支援総合センター 家庭内の女性の悩みごと相談

問合せ先	DV相談専用 075-531-9910(毎日9時～20時)
------	-------------------------------

→京都市DV相談支援センター DV被害者の相談への対応・支援

問合せ先	075-874-4971 (月～土 9時～17時15分)
------	------------------------------

長期間滞在したい

◎遠方から治療・見舞いに来たときの宿泊施設

遠方から京都に治療に来られる方やそのご家族が、滞在できる施設です。ご利用期間は原則として1日～1ヶ月ですが、予約状況によっては延長できる場合もあります。

→京都ファミリーハウス

問合せ先	090-5309-4351 (8時～23時)
------	------------------------

→京都ぶどうのいえ

問合せ先	075-351-3655 080-8534-7082 (予約専用)
------	--------------------------------------

※病院によっては患者家族用の長期宿泊施設を設置しているところもあります。

患者どうしの支え合いの場を利用したい

がん患者団体(患者支援団体)や患者サロンで、相談してみるのも良いでしょう。自分に合った支え合いの場を利用してください。

がん患者会は、交流会やボランティア活動等を通じ、がん患者さんやその家族、遺族の方の不安やつらさ、悩みをわかちあう活動を行っています。

◆がん患者団体・患者支援団体 < R4.7 現在 >

名称	活動内容	連絡先	主な対象疾患 [会員数]
かがやく未来	府立医大・腫瘍性疾患児とともに歩む会(情報交換・病棟ボランティア活動)	・ 090-5126-5513 ・ kodomono@kagayakumirai21.org ・ ホームページあり	小児がん (親の会)
京都肝炎友の会	肝炎・肝がん患者・家族の交流会、電話相談、学習会	・ kyoto.kanen.tomonokai@gmail.com ・ ホームページあり	肝がん [80人]
NPO 法人 京都がん医療を考える会	「葉山プラスの会」及び「ふらっと」(p.44 参照)の活動支援、交流支援	・ 090-1221-6779 ・ mt_kiyota@ybb.ne.jp ・ ブログ公開	がん全般 [20人]
京都喉友会	発声訓練教室開催(ひとまち交流館京都、口丹波勤労者福祉会館、オンライン指導) 患者・家族の交流会、術前・術後の相談、学習会、研修会	・ 075-951-5609 ・ kyotokoyukai@gmail.com ・ https://www.kyotokoyukai.com	喉頭がん 咽頭がん 食道がん等 [103人]
京都タオル帽子の会	タオルで帽子を作成・寄贈作り方の講習会・一部販売	・ 075-463-5748 ・ fusafusa@kiu.biglobe.ne.jp ・ http://kyoto-taoruboushi.sub.jp/	がん全般 [150人]
きょうとたんぼぼの会	京大病院小児科親の会 交流会(月1回)・講演会・会報発行、遺族会「きょうとわたぼうしの会」あり	・ 090-7090-6305 ・ qqh53v99k@trad.ocn.ne.jp	小児がん (親の会) [40人]
京都府がん患者団体等連絡協議会	がんサロン・ピアサポーター養成講座 フォローアップ勉強会・交流会、がん患者サロン世話人交流会の開催	・ harunorimi@hat.hi-ho.ne.jp ・ ホームページあり	がん全般 [20団体]
公益団法人 日本オストミー協会 京都府支部	生活訓練講習会、生活相談会、交流会、機関紙の発行、定期総会 災害その他非常時のためのストーマ装具の備蓄	・ 0774-46-5225 ・ ホームページあり	ストーマを造設した方 [200人]
スマイル京都支部	手作りケア帽子の寄付	・ 075-594-4401 ・ smile.kyoto11@gmail.com ・ https://smilekyoto11.wixsite.com/website	がん全般 [37人]

支え合いの場

名称	活動内容	連絡先	主な対象疾患 [会員数]
精巣腫瘍患者友の会 (J-TAG)	京都府立医科大学附属病院泌尿器科病棟にて、3か月に1回の精巣腫瘍患者に関する院外・院内無料ピアサポート	・ 06-6886-3388 ・ j_tag@cancernet.jp ・ ホームページあり	精巣腫瘍 [320人]
頭頸部がん患者と家族の会 Kyoto	頭頸部がん患者・家族の交流会、情報交換	・ 080-5347-3821 ・ toukeibu_kyoto@yahoo.co.jp ・ ホームページあり	頭頸部がん [15人]
NPO法人 Re-vid	乳がん患者への支援NPO法人セミナー、リハビリ体操、リンパ浮腫ケア、電話相談	・ 075-257-5935 ・ info@revid.com ・ ホームページあり	乳がん [200人]
リレー・フォー・ライフ・ジャパン 京都実行委員会	リレー・フォー・ライフ(がん征圧)がん患者支援チャリティイベント開催、啓発・講演・ピアサポート・電話相談	・ rfl.kyoto@gmail.com ・ https://relayforlife.jp	がん全般 [15人]
神経内分泌腫瘍患者会 しましまサークル @関西	NET患者&家族の会病氣、治療や副作用等の最新情報の共有 約2ヶ月に一度ひとまち交流館で活動中	・ inquiry@shimamucircle.com ・ http://shimamucircle.com	神経内分泌腫瘍、 カルチノイド [100人]
CLL(慢性リンパ性白血病)患者・家族の会	Zoom開催でどこからでも参加可能 ①セミナー: 疾患の基本、治療法、新薬の動向 ②懇話会: 患者・家族の語り合いの場	・ 080-9144-0554 ・ info@cll.official.jp ・ ホームページあり	白血病 [30人]

他府県の団体

名称	活動内容	連絡先	主な対象疾患等 [会員数]
認定NPO法人 キャンサーネット ジャパン	がんに係る情報提供(セミナーを通して)、がん医療情報を提供する人材養成、ウィッグレンタル、ピアサポートなど(会員以外でも利用可能)	・ 06-6886-3388 ・ https://www.cancernet.jp	がん全般 [75人]
公益財団法人 がんの子どもを 守る会関西支部	公開シンポジウム、医療講演会、小児病棟での人形劇やコンサートの開催、個別医療相談会、子どもを亡くした親・家族の会等	・ 06-6263-1333(代) ・ ホームページあり	小児がん [230人] (関西支部)
STAND UP!!	がん患者の交流、定例イベント企画、フリーペーパー発行、がん啓発活動への参加など※入会資格: 39歳までがんにかった方	・ ホームページあり (HP内にお問合せフォームあり)	若年性 がん
NPO法人 Hope Tree	「がんを持つ親の子ども」へのサポートをはじめ、具体的な手法に関する情報を提供するサイト	・ https://hope-tree.jp	がん全般

※詳しい活動内容、加入方法は、各団体に直接お問合せください。

※各団体の活動に参加する場合は、当事者間で連絡をとり、入会条件など双方了解の上、ご自身の責任に基づいて参加してください。

支え合いの場

がん患者サロンは、がん患者さんやご家族などが同じ立場で自由に心の悩みや体験を語り合う場です。サロンによって開催頻度やプログラムは異なりますが、病気や治療法、療養生活などの学習会を行っています。

参加された方々の中には、孤独感が癒される、病気に立ち向かう勇気が湧いてくるなど、毎回、開催日を楽しみにしている方もおられます。

がんになっても一人で悩まないで、つらい気持ちを共有したり、前向きに学び合ったりするサロンに参加してみませんか。詳しい内容や参加方法は、各連絡先までお問合せください。

※新型コロナウイルス感染症の流行状況等により休止している場合があります。最新の開催状況は各連絡先にご確認ください。

◆がん診療連携拠点病院が開設するサロンなど <R4.7現在>

病院名	名称	開催日時	連絡先
京都府立医科大学 附属病院	患者・家族のサロン ひだまりサロン	月1回 第1水曜日 13:30~14:30 ※日程変更の場合あり。事前 にお問合せください。	がん相談支援センター 電話：075-251-5283 FAX：075-251-5241
	お子さんとご家族のサロン ひだまりサロン For Kids	開催日時については 事前にお問合せください	
京都大学 医学部 附属病院	京大病院がん患者・家族 交流会「ピア」 (対象：当面は、京大病院で治療 中のがん患者及びご家族)	月1回 第1火曜日 14:00~16:00	がん相談支援センター 電話：075-366-7505
	小児がん患者・家族交流会 「チャイルドピア」 (対象：当面は、京大病院で治療 中のがん患者及びご家族)	月1回 第2水曜日 10:00~12:00	
京都第二 赤十字病院	和(なごみ)の会	月2回 第1・第3火曜日 10:00~15:00	がん相談支援センター 電話：075-212-6122(直通)
京都市立病院	がん患者・家族のサロン みぶなの会	月2回 第3・第4水曜日 13:30~15:30	がん相談支援センター 電話：075-311-531(代表)
	乳がん患者会	月1回 第3月曜日 13:30~15:30	外科外来 乳がん患者会事務局 電話：075-311-5311(代表)
	ビスケットの会	年3回	FAX：075-311-6529
京都第一 赤十字病院	がん患者・家族の会 「かけはし」	交流会 1回/2ヶ月 15:00~16:00 タオル帽子教室年4回 13:00~16:00	がん相談支援センター 電話：075-533-1297

支え合いの場

病院名	名称	開催日時	連絡先
京都桂病院	がん患者サロン 「きずな」	月4回 第1～4火曜日 10:00～15:00	がん相談支援センター 電話：075-391-5811（代表） gan-support@katsura.com
京都医療センター	がん患者サロン 「うづら」	毎週金曜日 10:00～15:00	地域医療連携室 電話：075-641-9161（代表） FAX：075-643-4361（直通）
京都鞍馬口医療センター	ほがらかサロン	年4回（不定期）	がん相談支援室 電話：075-441-6101（代表） FAX：075-441-6114
洛和会 音羽病院	がん患者・家族の会 「ほっこり」	1～2回/2ヶ月 日程変更の場合あり。事前にお問合せください。	がん相談センター 電話：075-593-4175（直通） ホームページあり
京都民医連 中央病院	乳がん患者会 すずらんの会	年3～4回 （不定期の土曜日） 14:00～16:00	産婦人科・乳腺外科外来棟 看護師まで 電話：075-861-2220（代表）
三菱京都病院	ひまわりサロン	1回 隔月（不定期） 13:00～15:00	患者支援センター 電話：075-381-2111（代表）
医仁会 武田総合病院	がん患者サロン 「醍醐さくらの会」	月1回 第2金曜日 10:00～14:00	地域医療連携室 電話：0120-72-6530 075-572-6530
京都 済生会病院	がん患者サロン 「なでしこ」	月2回 第1・3木曜日 10:00～15:00	地域連携室 電話：075-955-0111（代表）
宇治徳洲会 病院	がん患者サロン 「とまり木」	月1回 第3木曜日 12:30～15:30	がん相談支援センター 電話：0774-20-1111（代表）
京都岡本 記念病院	やまぶきの会	月2回 第1・第3金曜日 10:00～15:00	がん相談支援センター 電話：0774-48-5500（代表） FAX：0774-46-7835
京都山城総合 医療センター	乳がん患者会「華の会」	年2回（不定期）	対象者はセンター通院中の患者 がん相談支援センター 電話：0774-72-0235（代表）
	がんサロン	年3回（不定期）	
	乳がんサロン	毎月最終火曜日 10:00～12:00	
京都中部総合 医療センター	京都丹波がんサロン 「パインツリー」	月1回 第2土曜日 14:00～16:00	がん相談支援センター 電話：0771-42-2510（代表）
市立福知山 市民病院	福知山はなみずきの会	毎月 第3土曜日 13:30～16:00	がん相談支援センター 電話：0773-22-2101（代表） FAX：0773-22-6334

支え合いの場

病院名	名称	開催日時	連絡先
舞鶴医療センター	舞鶴元気げやきの会	月2回 第2金曜・第4火曜日 10:00~12:30	地域医療連携室 電話：0773-62-2680（代表）
綾部市立病院	がんサロン 「えがお」	年8~9回（不定期） 第4月曜日 14:00~15:00	連携医療室 電話：0773-43-0123（代表）
京都府立医科大学附属 北部医療センター	「さくらの会」	年1回（不定期）	がん相談支援センター 電話：0772-46-2009（直通）

◆患者団体などが開設するサロン <R4.7現在>

名称	場所	活動日時	参加費用	連絡先
がん患者サロン つむぎ	あまいろ アトリエ (城陽市)	第2土曜日(休会月有) 14:00~16:00	参加費 200 円	・ 0774-52-4234
京都乳がん ピアサポート サロン ~fellows~	㈱太洋堂 本社 (右京区)	【個別相談】 日~土曜日 11:00~要予約	無料	・ 090-7106-8174 ・ at.yoko2010@gmail.com ・ ホームページあり
		「fellows の集う会」 不定期開催（ホームペ ージで確認） 要申込み	無料	
		「フェローズヨガ」 (リハビリヨガ) 毎月第3金曜日（ホ ムページで確認） 要申込み	1,000 円	
京 都 YMCA ボランティア ビューローがん 患者さんの会	京 都 YMCA 三条本館 (中京区)	第3土曜日 19:00~21:00	300 円 お茶代など	京都YMCA ・ 075-231-4388 ・ honbu@kyotoymca.org ・ ホームページあり
働く世代の がん患者サロン NPO 法人 京都ワーキング・ サバイバー	オンライン及 び対面 対面：薬膳カ フェぼちぼち (上京区笹屋 待ち5丁目)	【オンライン、個別相談】 第2水曜日 19:00~ 20:30、偶数月は女性限 定、個別相談はどなたで も可 【対面】第3土曜日 13:00~17:00	オンライン：無料 対面：300 円 (お茶代)	・ kyotoworking@yahoo.co.jp ・ ホームページあり
特定非営利活動 法人 ともしき 京 都 ※R4.10~法人化	風伝館 (上京区室 町丸太町上 る)	第2・第4金曜日 14:30~15:10 生きる力を育むワーク (YouTubeでのLIVE配信) 15:30~16:15 生きることへ向き合う語り合い (Zoom ミーティング)	無料	・ Inquiry_tomoikikyoto@ yahoo.co.jp ・ ホームページあり ・ LINEあり

支え合いの場

名称	場所	活動日時	参加費用	連絡先
葉月 ブラナスの会	京都府庁 旧本館1階	第2水曜日 相談会（勉強会も開催） 13:30～15:00	無料	NPO 法人京都がん医療を 考える会事務局 ・ 090-1221-6779 ・ ホームページあり
ふらっと （がん患者の家族と 遺族のためのサロ ン）	京都府庁 旧本館1階 または京都 YMCA サ マリア館	第4水曜日 13:30～15:00（毎月） 18:00～19:30（不定期） ※お手紙での相談受付は 随時	500 円 （主に食事代、お茶・ お菓子代）	・ 080-4761-7667 （応答がない場合は留守電に） ・ https://www.facebook.com/ flat222/ ・ お手紙（郵便）での相談受 付あり。詳細はFacebook ページをご参照ください。
臨床僧の会 サーラ 「緑嶺」 （個別相談）	法輪寺 （上京区） 法林院 （宇治市）	第1土曜日 15:00～17:00 要電話予約、別日可 第3土曜日 15:00～17:00 要電話予約、別日可	無料	ホームページあり 法輪寺（上京区） ・ 075-841-7878 法林院（宇治市） ・ 0774-32-0542
京都府立医科大 学附属病院 女性のがん当事者 会「つばなの会」	オンライン	月1回 19:00～20:00 （不定期：月曜日を基本） オンライン開催	無料	rin.flower.yuki@gmail.com 開催案内は京都府がん患者団 体等連絡協議会ホームペー ジに掲載
京都大学医学部 附属病院 乳がん患者交流 会「ソレイユ」	京都教育文 化センター 会議室（対 面）または オンライン	① 個別ピアサポート （対面またはオン ライン）：毎月第 2水曜日 ② ソレイユサロン （オンライン）： 毎月第4金曜日	無料	・ soleil.peer@gmail.com ・ https://www.brca.jp/info/ soleil/

がんサロン・ピアサポーター養成講座のご案内

この講座は、各自の経験を活かしてがんサロンの運営に携わる世話人を養成することを目的としています。がんサロンについて共に学び、考えることで、患者や家族などを支援する知識や技術を身につけます。ピア・サポーターとは、ピア（仲間）とサポーター（支援者）を合わせた言葉です。

【問合せ先】 京都府健康福祉部健康対策課

TEL:075-414-4766 FAX:075-431-3970 E-mail:kentai@pref.kyoto.lg.jp

インターネットで探したい

インターネットを通じてさまざまな情報を入手できるようになりましたが、情報の正確さを自分で判断する力も必要になっています。インターネットで情報を入手する際に気をつけたいポイントをご紹介します。

- ・ その情報はいつ時点のものですか？
(情報が発信された日付を確認する)
- ・ その情報は科学的根拠に基づいていますか？
(体験談や印象で判断しない)
- ・ 情報の提供主体は明確ですか？
- ・ 公益性があり、社会的に信頼できる主体から提供されていますか？
- ・ 特定の商品を勧めていませんか？

<p>国立がん研究センター がん情報サービス</p> <p>http://ganjoho.jp/</p>	<p>がんが疑われたときから治療後の生活まで、各時点における必要な情報を閲覧できます。</p>
<p>京都府がん情報ネット</p> <p>https://www.pref.kyoto.jp/gan/</p>	<p>がんの病態や検診情報、府内の医療情報などを閲覧できます。</p>
<p>日本対がん協会</p> <p>https://www.jcancer.jp/ https://www.gsclub.jp/</p>	<p>がんの基礎知識や検診について情報を得ることができます。</p> <p>「がんサバイバー・クラブ」ではがん患者の「治りたい」「普通の生活がしたい」想いに寄り添い、「支えたい」を実現する情報を提供しています。</p>
<p>PDQがん情報サイト</p> <p>https://cancerinfo.tri-kobe.org/</p>	<p>米国国立がん研究所（NCI）が提供する最新の治療情報や臨床研究の成果、標準治療薬や支持療法といった情報を得ることができます。</p>

情報の入手方法

<p>静岡県立静岡がんセンター がんよろず相談</p>	<p>がんの療養に関するさまざまな相談へのアドバイスがまとめられており、問題解決のヒントとなります。</p>
<p>https://www.scchr.jp/</p>	
<p>がんサポート</p>	<p>科学的根拠に基づいた標準治療をはじめ、医療情報、がんを取り巻く社会状況、最新の研究成果などを総合的に紹介しています。</p>
<p>https://gansupport.jp</p>	
<p>キャンサーネットジャパン</p>	<p>科学的根拠に基づく、がん医療情報の発信とがん疾患啓発を行うNPOサイトです。</p>
<p>https://www.cancernet.jp/</p>	<p>がんの部位ごとに、冊子「もっと知ってほしいシリーズ」で解説しています。</p>
<p>医薬品医療機器総合機構 (PMDA)</p>	<p>薬の添付文書や副作用情報などを検索できます。また、医薬品・医療機器のQ&Aも掲載されています。</p>
<p>https://www.pmda.go.jp/</p>	
<p>緩和ケア.net</p>	<p>緩和ケアの正しい知識を得ることを目的とした普及啓発事業です。緩和ケアについて詳しく説明されたサイトです。</p>
<p>http://www.kanwacare.net/</p>	
<p>WAM NET (ワムネット)</p>	<p>独立行政法人福祉医療機構が運営する福祉・保健・医療の総合情報サイトです。また、都道府県ごとの介護保険事業所や病院検索ページがあります。</p>
<p>https://www.wam.go.jp/</p>	
<p>ご家族のための がん患者さんとご家族を つなぐ在宅療養ガイド</p>	<p>家族や友人など、患者さんの周りの方向けに作成された冊子です。患者さんが生活の質を維持しながら、自宅などの身近な場所で過ごすときに役立つ情報がまとめられています。</p>
<p>https://homecare.umin.jp/guide/index.html</p>	
<p>がん情報サイト 「オンコロ」</p>	<p>治験・臨床試験を中心とする、がん医療情報を発信するサイトです。</p>
<p>https://oncolo.jp/</p>	

ライフパレット	患者自身が参加するコミュニティサイトで す。患者自身が書くダイアリーや、病気と暮 らしに関する情報、病気体験記や体験 Q&A などが閲覧できます（要会員登録）。
https://lifepalette.jp/	

公益財団法人 がんの子どもを守る会	小児がんに関する幅広い情報を閲覧でき、交流 会・相談会の開催や、宿泊施設の紹介などを行 っています。
http://www.ccaj-found.or.jp/	

がん制度ドック	年齢・性別・家族構成・保険加入状況などの情 報を入力することで、利用できる制度を一覧で 確認できます。
https://www.ganseido.com/	

一般社団法人 CSRプロジェクト	電話無料相談「患者さんのための就労相談〜ほ っとコール〜」を実施しています。
https://workingsurvivors.org/	

※ここに掲載したホームページはごく一部にすぎません。内容やアドレスが変更される場
合がありますので、確認の上ご利用されることをお勧めします。

※がん診療連携拠点病院、地域がん診療病院、京都府がん診療連携病院・推進病院ではイ
ンターネットの閲覧が可能な場合があります。詳しくはがん相談支援センター（P10
～12参照）にお問合せください。

図書を読みたい

以下の病院では、がんの病態や治療法の解説書、闘病記などのがん関
連図書やDVDなどを閲覧可能です。

名 称	問合せ先	利用時間
京都府立医科大学附属病院	075-251-5283 (直通)	月～金 9:00～12:00、13:00～16:00 (がん関連図書のみ)
京都大学医学部附属病院	075-366-7505 (直通)	月～金 9:00～12:30、13:30～16:00

※上記以外のがん診療連携拠点病院や地域がん診療病院、京都府がん診療連携病
院・推進病院でも、がんに関する図書コーナーを設けている病院があります。
詳しくはがん相談支援センター（P10～12参照）にお問合せください。

お問合せ先一覧

原爆症認定制度・小児慢性特定疾病医療費助成制度など

◆京都府庁

名称	電話番号(代)	所在地
京都府庁	075-451-8111	京都市上京区下立売通新町西入藪ノ内町

がん検診・介護保険・子育て支援・障害者福祉・生活保護など

◆市町村一覧 <R4.7現在>

名称	電話番号(代)	所在地
京都市役所	075-222-3111	京都市中京区寺町通池田上ル本能寺町 488
向日市役所	075-931-1111	向日市寺戸町中野 20
長岡京市役所	075-951-2121	長岡京市開田 1-1-1
大山崎町役場	075-956-2101	大山崎町字円明寺小字夏目 3
宇治市役所	0774-22-3141	宇治市宇治琵琶 33
城陽市役所	0774-52-1111	城陽市寺田東ノ口 16・17
八幡市役所	075-983-1111	八幡市八幡園内 75
京田辺市役所	0774-63-1122	京田辺市田辺 80
久御山町役場	075-631-6111	久御山町島田ミスノ 38
井手町役場	0774-82-2001	井手町大字井手小字南玉水 67
宇治田原町役場	0774-88-2250	宇治田原町大字立川小字坂口 18-1
木津川市役所	0774-72-0501	木津川市木津南垣外 110-9
笠置町役場	0743-95-2301	笠置町大字笠置小字西通 90-1
和束町役場	0774-78-3001	和束町大字釜塚小字生水 14-2
精華町役場	0774-94-2004	精華町大字南稻八妻小字北尻 70
南山城村役場	0743-93-0101	南山城村大字北大河原小字久保 14-1
亀岡市役所	0771-22-3131	亀岡市安町野々神 8
南丹市役所	0771-68-0001	南丹市園部町小桜町 47
京丹波町役場	0771-82-0200	京丹波町蒲生蒲生野 487-1
福知山市役所	0773-22-6111	福知山市字内記 13-1
舞鶴市役所	0773-62-2300	舞鶴市字北吸 1044
綾部市役所	0773-42-3280	綾部市若竹町 8-1
宮津市役所	0772-22-2121	宮津市字柳縄手 345-1
京丹後市役所	0772-69-0001	京丹後市峰山町杉谷 889
伊根町役場	0772-32-0501	伊根町字日出 651
与謝野町役場	0772-43-9000	与謝野町字岩滝 1798 番地 1

お問合せ先一覧

小児慢性特定疾患医療費助成制度など

◆京都府保健所 <R4.7現在>

名称	管轄区域	電話番号(代)	所在地
乙訓保健所	向日市、長岡京市、大山崎町	075-933-1151	向日市上植野町馬立8
山城北保健所	宇治市、城陽市、久御山町	0774-21-2191	宇治市宇治若森7-6
〃 綴喜分室	八幡市、京田辺市、井手町、宇治田原町	0774-63-5745	京田辺市田辺明田1
山城南保健所	木津川市、笠置町、和束町、精華町、南山城村	0774-72-4300	木津川市木津上戸18-1
南丹保健所	亀岡市、南丹市京丹波町	0771-62-4751	南丹市園部町小山東町藤ノ木21
中丹西保健所	福知山市	0773-22-5744	福知山市篠尾新町1-91
中丹東保健所	舞鶴市、綾部市	0773-75-0805	舞鶴市字倉谷1350-23
丹後保健所	宮津市、京丹後市伊根町、与謝野町	0772-62-0361	京丹後市峰山町丹波855

◆京都市各区役所・支所 <R4.7現在>

名称	電話番号(代)	所在地
北区役所	075-432-1181	北区紫野東御所田町33-1
上京区役所	075-441-0111	上京区今出川通室町西入堀出シ町285
左京区役所	075-702-1000	左京区松ヶ崎堂ノ上町7-2
中京区役所	075-812-0061	中京区西堀川通御池下ル西三坊堀川町521
東山区役所	075-561-1191	東山区清水5丁目130-6
山科区役所	075-592-3050	山科区柳辻池尻町14-2
下京区役所	075-371-7101	下京区西洞院通塩小路上ル東塩小路町608-8
南区役所	075-681-3111	南区西九条南田町1-3
右京区役所	075-861-1101	右京区太秦下刑部町12
京北出張所	075-852-1816	右京区京北周山町上寺田1-1
西京区役所	075-381-7121	西京区上桂森下町25-1
洛西支所	075-332-8111	西京区大原野東境谷町2-1-2
伏見区役所	075-611-1101	伏見区鷹匠町39-2
深草支所	075-642-3101	伏見区深草向畑町93-1
醍醐支所	075-571-0003	伏見区醍醐大構町28

お問合せ先
一覧

お問合せ先一覧

生活福祉資金の貸付、車いすの短期間無料貸出など

◆社会福祉協議会一覧 <R4.7現在>

名称	電話番号(代)	所在地
京都市	075-354-8731	下京区西木屋町通上ノ口上る梅湊町 83-1 ひと・まち交流館京都内
北区	075-441-1900	北区小山上総町 3
上京区	075-432-9535	京都市上京区今出川通室町西入堀出シ町 285番地 上京区総合庁舎 2階
左京区	075-723-5666	左京区高野西開町 5 左京合同福祉センター 3階
中京区	075-822-1011	中京区大宮通御池下る三坊大宮町 121-2 中京区地域福祉センター内(元教業小学校)
東山区	075-551-4849	東山区五条通大和通路東入5丁目梅林町 576-5 やすらぎ・ふれあい館内
山科区	075-593-1294	山科区西野大手先町 2-1 山科総合福祉会館 1階
下京区	075-361-1881	下京区花屋町通室町西入乾町 292 下京総合福祉センター 3階
南区	075-671-1589	南区吉祥院西定成町 32 南老人福祉センター内
右京区	075-865-8567	右京区太秦下刑部町 12 右京区総合庁舎 5階
京北事務所	075-852-0527	右京区京北周山町下寺田 1-1
西京区	075-394-5711	京都府京都市西京区榎原百々池 31-18 西京ふれあい地域福祉センター 1階
伏見区	075-603-1287	伏見区紙子屋町 544 伏見社会福祉総合センター 2階
醍醐分室	075-575-2070	伏見区醍醐高畑町 30-1 醍醐老人福祉センター内
向日市	075-932-1960	向日市寺戸町西野辺 1-7 向日市福祉会館内
長岡京市	075-963-5508	長岡京市神足 2-3-1 長岡京市総合生活支援センター内
大山崎町	075-957-4100	大山崎町字月明寺小字百々10-2 大山崎町福祉センター内
宇治市	0774-22-5650	宇治市宇治琵琶 45 宇治市総合福祉会館内
城陽市	0774-56-0909	城陽市寺田東ノ口 17 市立福祉センター内
八幡市	075-983-4450	八幡市八幡東浦 5 旧八幡東小学校 中棟
京田辺市	0774-62-2222	京田辺市興戸伏 5-8 京田辺市社会福祉センター内
久御山町	075-631-0022	久御山町島田ミスノ 11
井手町	0774-82-3499	井手町大字井手小字東前田 23

お問合せ先一覧

名称	電話番号(代)	所在地
宇治田原町	0774-88-3294	宇治田原町大字荒木小字天皇2 町老人福祉センター「やすらぎ荘」内
木津川市本所 木津支所	0774-71-9559 0774-72-5532	木津川市木津川端 19 木津老人福祉センター内
山城支所	0774-86-4151	木津川市山城町椿井北代 102
加茂支所	0774-76-4338	木津川市南加茂台 6-3
笠置町	0743-95-2750	笠置町大字笠置小字西通 90-1
和束町	0774-78-3312	和束町大字釜塚小字生水 15 社会福祉センター内
精華町	0774-94-4573	精華町大字南稲八妻小字砂留 22-1 地域福祉センターかしのき苑内
南山城村	0743-93-1201	南山城村大字北大河原小字大稲葉 4 南山城村保健福祉センター内
亀岡市	0771-23-6711	亀岡市余部町樋又 61-1 ふれあいプラザ内
南丹市本所	0771-72-3220	南丹市日吉町保野田垣ノ内 11
園部事務所	0771-62-4125	南丹市園部町上本町南 2-22
八木事務所	0771-42-5480	南丹市八木町西田山崎 17
日吉事務所	0771-72-0947	南丹市日吉町保野田垣ノ内 6-4
美山事務所	0771-75-0020	南丹市美山町安掛下 8
京丹波町本所	0771-86-1444	京丹波町和田田中 6-1 瑞穂保健福祉センター内
丹波支所	0771-82-0126	京丹波町須知鍋倉 1-1 京丹波町健康管理センター内
和知支所	0771-84-1833	京丹波町本庄今福 13 和知高齢者コミュニティセンター内
福知山市本所	0773-25-3211	福知山市字内記 10-18 総合福祉会館内
三和支所	0773-58-3713	福知山市三和町千束 515 番地 (市役所三和支所内)
夜久野支所	0773-38-1200	福知山市夜久野町平野 1030 ふれあいの里福祉センター内
大江支所	0773-56-0224	福知山市大江町河守 252
舞鶴市	0773-62-7044	舞鶴市字余部下 1167 舞鶴市中総合会館内 3 階
綾部市	0773-43-2881	綾部市川糸町南古屋敷 5-1
宮津市	0772-22-2090	宮津市字鶴賀 2109-2 宮津市地域ささえあいセンター内

お問合せ先一覧

名称	電話番号(代)	所在地
京丹後市 本所・弥栄支所	0772-65-2100	京丹後市弥栄町溝谷 3464
峰山支所	0772-62-4128	京丹後市峰山町杉谷 691
大宮支所	0772-64-2037	京丹後市大宮町口大野 140
網野支所	0772-72-0797	京丹後市網野町網野 385-1
丹後支所	0772-75-0808	京丹後市丹後町間人 545-1
久美浜支所	0772-82-0008	京丹後市久美浜町 814
伊根町	0772-32-0176	伊根町字泊 1 町老人福祉センター「泊泉苑」内
与謝野町野田川支所	0772-43-0294	与謝野町字幾地 908 野田川老人憩の家内
加悦支所	0772-42-7553	与謝野町字加悦 433 番地 5
岩滝支所	0772-46-5556	与謝野町字岩滝 2272 番地 1

障がい年金など

◆年金事務所一覧 <R4.7現在>

名称	管轄地域	電話番号	所在地
上京	上京区 北区 左京区	075-415-1165	京都市北区小山西花池町1-1 サンシャインビル2・3階
中京	中京区 東山区 山科区	075-251-1165	京都市中京区土手町通 竹屋町下ル鉾田町287
下京	下京区 南区	075-341-1165	京都市下京区間之町通 下珠数屋町上ル榎木町308
京都西	右京区 西京区 向日市 長岡京市 乙訓郡 南丹市 亀岡市 船井郡	075-323-1170	京都市右京区西京極 南大入町81
京都南	伏見区 宇治市 城陽市 木津川市 京田辺市 八幡市 久世郡 相楽郡 綴喜郡	075-644-1165	京都市伏見区竹田 七瀬川町8-1
舞鶴	舞鶴市 福知山市 綾部市 宮津市 京丹後市 与謝郡	0773-78-1165	舞鶴市南田辺 50-8

お問合せ先一覧

医療費の税金上の控除など

◆税務署一覧 <R4.7現在>

名称	管轄地域	電話番号	所在地
上京	北区 上京区	075-441-9171	京都市上京区一条通 西洞院東入元真如堂町 358
左京	左京区	075-761-5371	京都市左京区聖護院 円頓美町 18
中京	中京区	075-842-1601	京都市中京区西ノ京笠殿町38 京都地方合同庁舎
下京	下京区 南区	075-351-9161	京都市下京区間之町五条下ル 大津町 8
東山	東山区 山科区	075-561-1131	京都市東山区渋谷通大和大路 東入下新シ町 339-5
伏見	伏見区	075-641-5111	京都市伏見区鑓屋町
右京	右京区 西京区 向日市 長岡京市 乙訓郡	075-311-6366	京都市右京区西院 上花田町 10の1
宇治	宇治市 城陽市 八幡市 京田辺市 木津川市 久世郡 綴喜郡 相楽郡	0774-44-4141	宇治市大久保町 井ノ尻 60-3
園部	亀岡市 南丹市 船井郡	0771-62-0340	南丹市園部町小山東町 平成台 1号 11
福知山	福知山市 綾部市	0773-22-3121	福知山市篠尾新町 1 丁目 37
舞鶴	舞鶴市	0773-75-0801	舞鶴市字上安久 240
宮津	宮津市 与謝郡	0772-22-3271	宮津市字鶴賀 2070-14
峰山	京丹後市	0772-62-0460	京丹後市峰山町 杉谷 147-12

お問合せ先
一覧

お問合せ先一覧

介護サービスに関する全般的な相談、高齢者の生活や権利擁護など

◆地域包括支援センター <R4.7現在>

名称	電話番号	所在地
向日市中	075-921-1550	向日市寺戸町西野辺 1-7 向日市福祉会館内
向日市南	075-921-0061	向日市上植野五ノ坪 1-2
向日市北	075-934-6887	向日市物集女町中海道 19-5
長岡京市東	075-963-5508	長岡京市神足 2 丁目 3-1 ハンビオ 1 番館 2 階 総合生活支援センター内
長岡京市南	075-957-1119	長岡京市友岡 4 丁目 114 番地
長岡京市北	075-955-9007	長岡京市井ノ内朝日寺 23
長岡京市西	075-323-7889	長岡京市奥海印寺走田 1-1
大山崎町	075-952-6533	大山崎町字円明寺小字百々 10-2
東宇治北	0774-33-8270	宇治市木幡金草原 43
東宇治南	0774-38-1250	宇治市五ヶ庄折坂 5-149
南部・三室戸	0774-23-6115	宇治市菟道岡谷 16-3 宇治明星園内
中宇治	0774-28-3180	宇治市宇治琵琶 1-3
槇島	0774-21-6605	宇治市槇島町郡 50-1 宇治さわらび園内
北宇治	0774-21-8123	宇治市小倉町西畑 1-4
西宇治	0774-28-6180	宇治市小倉町山際 63-1
南宇治	0774-45-1544	宇治市大久保町平盛 91-3
城陽中部	0774-54-7330	城陽市寺田水度坂 130 鴻の集会館内
城陽市西部	0774-55-7222	城陽市富野西垣内 1-19
城陽市北部ひだまり	0774-55-5180	城陽市平川浜道裏 20-1 ひだまり平川内
久御山町	075-631-9902	久御山町島田ミスノ 38 番地
八幡市やまばと	075-982-8000	八幡市男山金振 24-1
八幡市梨の里	075-982-0125	八幡市八幡柿木垣内 25-1
八幡市美杉会	075-971-3576	八幡市男山泉 19
八幡市有智の郷	075-972-1000	八幡市内里北ノ口 5 番地 1
京田辺市常磐苑内	0774-68-1310	京田辺市草内五ノ坪 6
京田辺市高齢介護課内	0774-63-1268	京田辺市田辺 80
京田辺市宝生苑内	0774-68-0705	京田辺市大住内山 7
井手町	0774-82-3690	井手町大字井手小字橋ノ本 13
宇治田原町	0774-88-3719	宇治田原町大字立川小字坂口 18 番地の 1
木津川市木津東	0774-75-2003	木津川市木津南垣外 40-8
木津川市木津西	0774-75-1294	木津川市相楽山松川 42-2
木津川市加茂	0774-76-0001	木津川市南加茂台 6 丁目 3 番地
木津川市山城	0774-86-3500	木津川市山城町上狛天竺堂 1-1

お問合せ先一覧

名称	電話番号	所在地
笠置町	0743-95-2890	笠置町大字笠置小字隅田 27 つむぎてらす内
和束町	0774-78-3006	和束町大字釜塚小字生水 14-2
精華町北	0774-94-5677	精華町大字南稲八妻小字笛竹 41 番地
精華町南	0774-94-4573	精華町大字南稲八妻小字砂留 22-1
南山城村	0743-93-0294	南山城村大字北大河原小字大稲葉 4-14
亀岡	0771-29-5155	亀岡市旅籠町 29
南 部	0771-23-1600	亀岡市曾我部町西条下壇ノ上 3-1 コーポ光 1階 102・2階 205
中 部	0771-29-0015	亀岡市余部町宝久保 1-1 ガレリアかめおか内
西 部	0771-26-0056	亀岡市本梅町平松ナベ倉 12
川 東	0771-25-0863	亀岡市河原林町河原尻上砂股 100
篠	0771-25-3841	亀岡市篠町篠下中筋 45-3
つつじヶ丘	0771-22-9336	亀岡市西つつじヶ丘大山台 1 丁目 16-3
南丹園部事務所	0771-68-3150	南丹市園部町小桜町 47 (南丹市福祉事務所内)
南丹八木事務所	0771-43-0551	南丹市八木町西田山崎 17
南丹日吉事務所	0771-72-0214	南丹市日吉町保野田垣ノ内 11
南丹美山事務所	0771-75-1006	南丹市美山町安掛下 8
京丹波町	0771-82-0001	京丹波町蒲生蒲生野 487 番地 1
福知山市(南陵)	0773-24-7073	福知山市字内記 13-1
夜久野	0773-37-1108	福知山市夜久野町額田 19-2 夜久野ふれあいプラザ内
川 口	0773-45-3904	福知山市字野花 870 川口地域公民館内
成 和	0773-45-3906	福知山市字拝師 446 成和地域公民館内
大 江	0773-56-1106	福知山市大江町河守 285 大江支所内
六 人 部	0773-45-3905	福知山市字多保市 162-2 六人部地域公民館内
三 和	0773-58-3010	福知山市三和町千束 515 三和支所内
桃 映	0773-48-9525	福知山市字内記 13-1 福知山市役所内
日 新	0773-45-3227	福知山市前田 1661-11
綾 部 市	0773-42-4262	綾部市若竹町 8-1
綾 部 市 東 部	0773-21-5295	綾部市十倉名畑町欠戸 29-1
綾 部 市 中 部	0773-43-2888	綾部市川糸町南古屋敷 5-1
綾 部 市 西 部	0773-21-5011	綾部市栗町土居ノ内 31
大浦・朝来・志楽	0773-64-0086	舞鶴市字安岡小字中山 1076
新舞鶴・三笠	0773-77-5001	舞鶴市字溝尻 150-11
倉梯・倉二・与保呂	0773-77-5002	舞鶴市丸山町 51 番地
中 舞 鶴	0773-77-5003	舞鶴市字余部下 1167 舞鶴市中総合会館 3 階
城 北	0773-77-5004	舞鶴市字南田辺 1
城 南	0773-77-5005	舞鶴市字女布 406-3
加 佐	0773-82-9303	舞鶴市字八田 962
宮 津 市	0772-45-1620	宮津市字浜町 3012

お問合せ先一覧

名称	電話番号	所在地
宮津北部	0772-27-0233	宮津市字江尻 267 番地の 3
伊根町	0772-32-3041	伊根町字日出 646
与謝野町	0772-43-9021	与謝野町字加悦 433
京丹後市	0772-69-0330	京丹後市峰山町杉谷 691
京丹後市あみの	0772-69-0343	京丹後市網野町網野 385-1

◆地域包括支援センター（高齢サポート） <R4.7現在>

名称	電話番号	所在地
原谷	075-463-1686	北区平野八丁柳町 66-3
紫竹	075-495-6638	北区紫竹西南町 65-34
鳳徳	075-223-3511	北区小山堀池町 10 レスポール紫明 102
柊野	075-712-8621	北区上賀茂馬ノ目町 10-1
紫野	075-494-3346	北区紫野西野町 15
乾隆	075-432-8677	上京区千本通り上立売上る作庵町 504
小川	075-415-8866	上京区小川通今出川下る西入東今町 375
仁和	075-465-7500	上京区御前通一条下る東豎町 132-1
成逸	075-415-8770	上京区堀川通寺之内上る 2 丁目下天神町 650-1
大原	075-744-4055	左京区大原戸寺町 380
左京南	075-771-6300	左京区川端通夷川上る新生洲町 97
左京北	075-706-7280	左京区下鴨上川原町 62
岩倉	075-723-0800	左京区岩倉長谷町 1255
修学院	075-723-8077	左京区山端柳ヶ坪町 18
白川	075-762-5510	左京区浄土寺真如町 162-5 アンソレイユ真如堂 101
高野	075-724-0397	左京区高野蓼原町 47-5
朱雀	075-801-1384	中京区壬生馬場町 14-11
西ノ京	075-841-0883	中京区西ノ京東中合町 2
本能	075-254-0021	中京区蛸薬師通油小路東入元本能寺南町 346
御池	075-257-5810	中京区御池通柳馬場東入東八幡町 579
洛東	075-561-1356	東山区本町 15 丁目 794
東山	075-541-6171	東山区渋谷通本町東入 4 丁目鐘鑄町 415-4
粟田	075-761-8010	東山区三条通古川町東入分木町 80-2
音羽	075-595-8139	山科区音羽珍事町 1-1 双葉ビル 101
山階	075-583-5833	山科区竹鼻四丁野町 19-4
勧修	075-595-7736	山科区栗栖野打越町 17
大宅	075-572-6660	山科区大宅御所田町 115-1

お問合せ先一覧

名称	電話番号	所在地
日ノ岡	075-595-5575	山科区日ノ岡朝田町 50-7
下京西部	075-326-3639	下京区西七条南中野町 41-1
下京中部	075-361-2141	下京区西河院通塩小路上的北不動堂町 573
修徳	075-351-2153	下京区新町通松原下る富永町 110-1
島原	075-351-4850	下京区西新屋敷中之町 103-2
下京東部	075-342-2698	下京区上之町 9-3 うるおい館 2 階
東九条	075-662-3009	南区東九条西岩本町 1-1
久世	075-933-5787	南区久世築山町 328
陶化	075-671-2343	南区東九条東札辻町 6-1
唐橋	075-694-6222	南区唐橋羅城門町 38 マム・スクエア内 1 階
嵯峨	075-873-3085	右京区嵯峨大覚寺門前六道町 12
嵐山	075-871-0200	右京区嵯峨野清水町 20 中川マンション 103
梅津	075-862-5171	右京区梅津尻溝町 28
常盤野	075-873-3156	右京区常盤出口町 5
西院	075-812-6712	右京区西院上今田町 18-3
京北	075-854-1111	右京区京北上中町宮ノ下 22
葛野	075-322-2236	右京区西京極葛野町 3
花園	075-466-2711	右京区花園鷹司町 1-1 高齢者福祉総合施設はなその内
西京北部	075-392-7817	西京区松尾井戸町 36
桂川	075-391-1772	西京区下津林東大般若町 32
西京南部	075-382-1127	西京区榎原秤谷町 21-2
沓掛	075-335-2201	西京区大枝北沓掛町 1 丁目 3 番地 1
境谷	075-331-8781	西京区大枝沓掛町 13-222
下鳥羽	075-604-5011	伏見区下鳥羽但馬町 150
久我の杜	075-931-8024	伏見区久我東町 202-6
向島	075-622-8845	伏見区向島津田町 102-5 OSA32 1 階
東高瀬川	075-622-7745	伏見区北端町 44-7
淀	075-633-6557	伏見区淀美豆町 1055
桃山	075-605-4707	伏見区桃山町立売 1-6
深草北部	075-641-2544	伏見区深草一ノ坪町 40-6
深草南部	075-641-9301	伏見区深草石橋町 18-1
深草中部	075-642-5155	伏見区深草西浦町 5-15
醍醐南部	075-572-6572	伏見区石田森南町 9
醍醐北部	075-571-3560	伏見区醍醐大構町 28 番地 3 サンフラワー醍醐 1 階

お問合せ先一覧

子育て支援の有償ボランティアなど

◆ファミリー・サポート・センター <R4.7現在>

名称	電話番号	所在地
京都市	075-682-6238	京都市南区東九条東山王町27 京都市児童館学童連盟内
福知山市	0773-24-7055	福知山市字内記100番地 ハビネスふくちやま1階
舞鶴市	0773-64-7522	舞鶴市余部下1167 舞鶴市中総合会館5階
綾部市	0773-42-5090	綾部市上野町上野122-1 せんだん苑南こども園内
宇治市	0774-39-9309	宇治市宇治里尻5-9 JR宇治駅前市民交流プラザ ゆめりあうじ3階
宮津市	0772-45-1621	宮津市字浜町3012 宮津市役所 社会福祉課子育て支援係内
亀岡市	0771-24-9192	亀岡市余部町樋又61-1 ガレリアかめおか横 ふれあいプラザ 亀岡市社会福祉協議会内
城陽市	0774-56-0230	城陽市寺田東ノ口16・17 城陽市役所1階
向日市	075-932-7831	向日市寺戸町東野辺31 保健センター2階
長岡京市	075-959-3034	長岡京市開田1-1-1 長岡京市役所内（分庁舎3）
八幡市	075-971-1109	八幡市男山指月3番地11 指月児童センター内
京田辺市	0774-62-1175	京都府京田辺市興戸北鉾立32-1
京丹後市	0772-69-0340	京丹後市大宮町口大野226 教育委員会事務局 子ども未来課内
南丹市	0771-68-0082	南丹市園部町小桜町43番地2 南丹市子育てすこやかセンター
木津川市	0774-71-9559	木津川市木津川端19 木津川市社会福祉協議会内
大山崎町	075-956-2101	大山崎町字円明寺小字夏目3 大山崎町役場 福祉課児童福祉係内
久御山町	0774-41-2263	久御山町大字佐古小字内屋敷80-3 久御山町子育て支援センター「あいあいホール」
宇治田原町	0774-88-6622	宇治田原町大字立川小字坂口18-1
京丹波町	0771-82-0126	京丹波町須知鍋倉1-1 社会福祉法人京丹波町社会福祉協議会 地域福祉課
精華町	0774-94-4573	精華町南稲八麦砂留22-1 精華町地域福祉センターかしのき苑内
与謝野町	080-4243-3192	与謝野町字岩滝861番地6 岩滝子育て支援センター内

◆総合労働相談コーナー <R4.7現在>

名称	電話番号	所在地
京都駅前 総合労働相談コーナー	0120-829-100 (京都府内限定) 075-342-3553	京都市下京区西洞院通塩小路上ル東塩小路町608-9 日本生命京都三哲ビル8階
京都労働局 総合労働相談コーナー	075-241-3221	京都市中京区両替町通御池上ル金吹町451
京都上 総合労働相談コーナー	075-462-5112	京都市中京区西ノ京大炊御門町19-19 京都上労働基準監督署内
京都下 総合労働相談コーナー	075-254-3196	京都市下京区四条通室町東入函谷鉾町101アーバンネット四条烏丸ビル5階 京都下労働基準監督署内
京都南 総合労働相談コーナー	075-601-8322	京都市伏見区奉行前町6 京都南労働基準監督署内
福知山 総合労働相談コーナー	0773-22-2181	福知山市内記1丁目10-29 福知山地方合同庁舎 福知山労働基準監督署内
舞鶴 総合労働相談コーナー	0773-75-0680	舞鶴市宇下福井901番地 舞鶴港湾合同庁舎6階 舞鶴労働基準監督署内
丹後 総合労働相談コーナー	0772-62-1214	京丹後市峰山町杉谷147-14 丹後労働基準監督署内
園部 総合労働相談コーナー	0771-62-0567	南丹市園部町新町118-13 園部労働基準監督署内

お問合せ先一覧

再就職や雇用保険など

◆ハローワーク <R4.7現在>

各ハローワークには、がん就労支援担当者が配置されていますので、お問合せください。

名称	管轄地域	電話番号	所在地
西 陣	上京区 中京区 北区	075-451-8609	京都市上京区大宮通中立売下ル和水町439-1
(烏丸御池庁舎)	左京区 右京区 西京区 亀岡市 南丹市 船井郡	075-255-1161	京都市中京区烏丸通御池上ル二条殿町552 明治安田生命京都ビル1階
園 部	右京区京北 亀岡市 南丹市 船井郡	0771-62-0246	南丹市園部町宮町71
京 都 七 条	下京区 南区 東山区 山科区 向日市 長岡京市 乙訓郡	075-341-8609	京都市下京区西洞院通塩小路下ル東油小路町803
伏 見	伏見区 八幡市	075-602-8609	京都市伏見区 風呂屋町232
宇 治	宇治市 城陽市 久世郡 綴喜郡のうち宇治田原町	0774-20-8609	宇治市宇治池森16-4
京 都 田 辺	京田辺市 木津川市 綴喜郡のうち井手町 相楽郡	0774-65-8609	京田辺市 田辺中央2-1-23
木 津	木津川市 相楽郡のうち笠置町 和束町 南山城村	0774-73-8609	木津川市木津駅前1-50 木津地方合同庁舎1階
福 知 山	福知山市 綾部市	0773-23-8609	福知山市東羽合町37
綾 部	綾部市	0773-42-8609	綾部市宮代町宮ノ下23
舞 鶴	舞鶴市	0773-75-8609	舞鶴市字西 小字西町107-4
峰 山	宮津市 京丹後市 与謝郡	0772-62-8609	京丹後市峰山町 杉谷147-13
宮 津	宮津市 与謝郡	0772-22-8609	宮津市字中ノ丁2534 宮津地方合同庁舎1階
京都障害者職業 相 談 室	京都西陣 京都七条 伏見 宇治ハローワーク 管轄区域	075-341-2626	京都市下京区西洞院通塩小路下ル東油小路町803

「ハローワーク西陣本庁舎（大宮中立売）」では、雇用保険の基本手当手続は行っておりません。ハローワーク西陣管轄地域にお住まいの方は、「ハローワーク西陣烏丸御池庁舎（烏丸御池北西角）」にてお手続きください。

がん検診へ行こうよ！



自分の年齢によって受けるべき検診があります。

男性		
胃がん検診	50歳以上/胃部エックス線検査または胃内視鏡検査 ※胃部エックス線検査については当分の間、40歳以上	2年に1回 (年1回も可)
肺がん検診	40歳以上/胸部エックス線検査・かく痰細胞診	年1回
大腸がん検診	40歳以上/便潜血検査	年1回

女性		
胃がん検診	50歳以上/胃部エックス線検査または胃内視鏡検査 ※胃部エックス線検査については当分の間、40歳以上	2年に1回 (年1回も可)
肺がん検診	40歳以上/胸部エックス線検査・かく痰細胞診	年1回
大腸がん検診	40歳以上/便潜血検査	年1回
乳がん検診	40歳以上/マンモグラフィ(乳房エックス線検査)	2年に1回
子宮がん検診	20歳以上/子宮頸部の細胞診(採取した細胞の顕微鏡検査)及び内診	2年に1回

対象年齢や検査内容は、市町村によって異なりますのでお住まいの市町村にお問合せください。

◆受診するには・・・

1 市町村のがん検診をチェック

市町村が住民向けにがん検診を行っています。

問合せ先	各市町村がん検診担当課 (P48参照)
------	---------------------

2 日程が合わない・まとめて詳しい検査を受けたい方は

個人で医療機関に申し込んで人間ドックを受けることもできます。この場合は、医療保険適用外となりますので、相応の費用を負担することになります。

問合せ先	京都健康医療よろずネット https://www.mfis.pref.kyoto.lg.jp/
------	---

3 気になる症状がある場合は

検診を待たず、速やかに医療機関で診察を受けてください。

* 京都府内のがん検診に関する情報については京都府ホームページをご覧ください。



<https://www.pref.kyoto.jp/kenshin/>



手当があることを知っていますか？

◎がん患者への手当について

→特別障がい者手当、障がい児福祉手当

精神又は身体に（著しく）重度の障がいを有するため、日常生活で常に（特別の）介護を必要とする状態にある在宅の者に支給されます。支給には、一定の所得制限があります。

	支給対象	手当月額
特別障がい者手当	著しく重度の障がいを有するためにより、日常生活で常に特別の介護を必要とする状態にある在宅の20歳以上の者	27,300円
障がい児福祉手当	重度の障がいを有するため、日常生活で常に介護を必要とする状態にある在宅の20歳未満の者	14,850円
問合せ先	各市町村の担当課（P48参照）	

※手当月額は令和4年4月現在のもので、変更されることがあります。

◎がんのお子さんを育てる方への手当について

→特別児童扶養手当

20歳未満で精神又は身体に障がいを有する児童を家庭で監護、養育する父母や、父母に代わって児童を育てる人に支給されます。支給には、一定の所得制限があります。

	支給対象	障がい等級	手当月額 (児童1人あたり)
特別児童扶養手当	20歳未満で障がいを有する児童を家庭で監護、養育している父母等	1級	34,900円
		2級	52,400円
問合せ先	各市町村の担当課（P48参照）		

※手当月額は令和4年4月現在のもので、変更されることがあります。

「育児・介護休業法」ってなに？

「育児・介護休業法」に基づく休業制度や短時間勤務制度などを利用できます。

介護休業：1人の家族（子・孫など）のために93日を限度に3回まで

介護休業給付：対象家族を介護するために介護休業を取得した場合、一定の要件を満たすと介護休業給付金の支給を受けることができます。

内容は職場の就業規則によって異なりますので、詳しくは職場へご相談ください。

（参考）厚生労働省「育児・介護休業法について」

<https://www.mhlw.go.jp/stf/seisakunitsuite/bunya/0000130583.html>

京都府がん情報ガイドについてのアンケート

この冊子について、ご意見をお聞かせください。

質問事項をご記入後、点線から切りとってがん相談支援センターの相談員に渡すか、裏表紙の問合せ先（FAX：075-431-3970）にお送りください。次回改訂時の参考にさせていただきます。

※このアンケート用紙は、京都府ホームページから打ち出すこともできます。

京都府がん情報ガイド

検索 🔍

1. 性別 男 女
 2. 市町村 _____（記入例 京都市）
 3. 年齢 _____歳
 4. 続柄 患者 家族 医療従事者 その他（ _____ ）
 5. 「4. 続柄」で患者とお答えの方
告知されたがんの種類はなんですか？（覚えている方は正式な病名をお書きください）（病名） _____
 6. この本はお役に立ちましたか？
A. 役に立った B. まあまあ役に立った C. わからない
D. あまり役に立たなかった E. 全く役に立たなかった
D、E と答えた方 理由 _____
（ _____ ）
 7. また、特に役に立った、役に立たなかった項目はなんですか？
役に立った項目 _____
（ _____ ）
役に立たなかった項目 _____
（ _____ ）
 8. 今後、掲載してほしいと思う内容があればご記入ください。
〔 _____ 〕
 9. その他、この冊子について、ご意見ご要望などがございましたらお書きください。
〔 _____ 〕
- ご協力いただきありがとうございました。

あなたの病院の相談窓口

- ◆この冊子に書いてあること以外でも、困ったことがあれば、「京都府がん総合相談支援センター」にご相談ください。

電話	0120-078-394	対応時間	月～金 (祝日 年末年始除く) 9:00～12:00 13:00～16:00
----	--------------	------	---

「京都府がん総合相談支援センター」は京都府が設置する相談窓口であり、がん患者さんやご家族を取り巻く様々な問題に対応します。

メ モ

A series of horizontal dashed lines for writing, consisting of 20 lines.

がん患者・家族のための 京都府がん情報ガイド

発行日	第1版	2013年	6月
	第2版	2014年	3月
	第3版	2015年	3月
	第4版	2016年	3月
	第5版	2017年	3月
	第6版	2018年	3月
	第7版	2019年	6月
		2020年	7月（補訂版）
	第8版	2021年	7月
	第9版	2022年	10月

発行 京都府がん対策推進府民会議
情報提供充実対策部会

この冊子に関する問合せ先

京都府健康福祉部 健康対策課 がん対策係

住所：〒602-8570

京都市上京区下立売通新町西入藪ノ内町

T E L：075-414-4739

F A X：075-431-3970

E-mail：kentai@pref.kyoto.lg.jp

