

きょう ハレの日、 9.8 [金] - 9.9 [土] 16時~20時 10時~20時

京都市会場 パフォーマンスステージ タイムテーブル

9.8 [金]

- 16:10~16:30 同志社大学 書道部 書道パフォーマンス
17:30~17:50 バイオリニスト 岡部磨知
18:00~18:30 京都橘高等学校 吹奏楽部 パレード

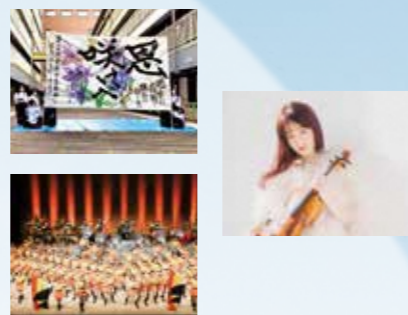

9.9 [土]

- 10:00~10:30 京都すばる高等学校 吹奏楽部
10:40~10:50 京都西陣『阿国』よさこい演舞
11:00~11:30 京都明德高等学校 吹奏楽部
11:40~11:50 京都明德高等学校 ダンス部
12:00~12:30 大阪天水連 阿波踊り
13:20~13:50 クリス・ハート (歌唱)
14:00~14:30 因幡麒麟獅子舞の会 麒麟獅子舞演舞
14:40~15:10 エミ・マイヤー (歌唱)
15:20~15:35 カワイダンスエージェンシー チアダンス
15:45~16:15 和知太鼓保存会
16:25~16:55 中堂寺六齋会 六齋念仏踊り
17:05~17:25 京都文教中学校・高等学校 吹奏楽部
17:35~17:50 京都光華高等学校 箏曲部
18:00~18:30 京都文教中学校・高等学校 ダンス部

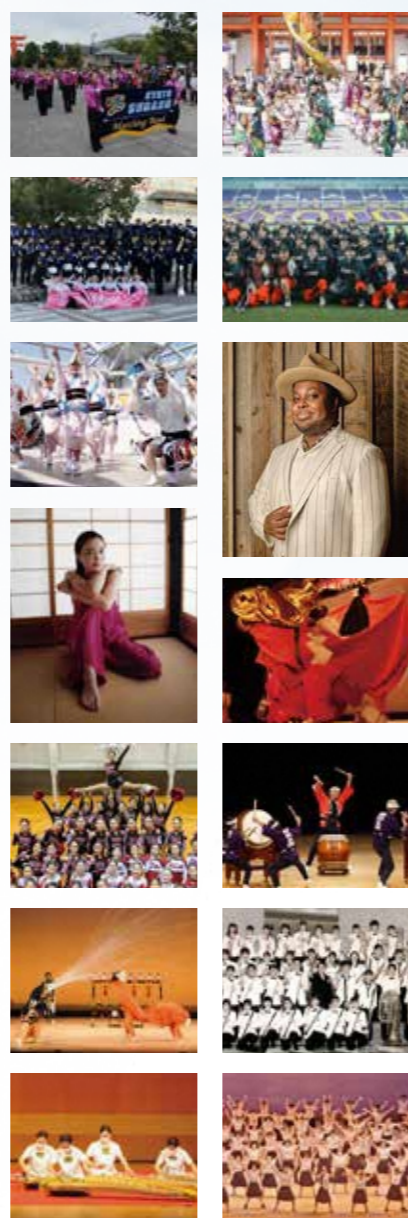

きょう ハレの日

文化庁京都移転記念事業 Opening Celebration

京都市会場 《岡崎公園》

〒606-8342 京都府京都市左京区岡崎最勝寺町 他 会場へは公共交通機関でお越しください

同日開催 北部会場(宮津市) 会場/島崎公園 南部会場(宇治市) 会場/萬福寺



岡崎から 京都に集まる 関西の文化を発信。

ロームシアター京都での記念式典等のパブリックビューイングのほか、神宮道を使ったパフォーマンス、芸術家・高橋匡太氏による光のアート、古くから親しまれてきた縁日、府内のみならず関西からも出展者を募り、文化の都・京都に集う食文化の魅力を紹介するブースなど、岡崎エリアを多彩に盛り上げます。

2023 9.8 [金] 9.9 [土]

時間 / 8日 16:00~20:00 9日 10:00~20:00 料金 / 入場無料



パブリックビューイング

会場 ロームスクエア 9/8 [金] 16:30~18:30 17:30~20:00 (予定)

会場 岡崎公園 9/8 [金] 16:00~20:00 9/9 [土] 10:00~20:00

〈記念式典〉 ・日時 9月8日 16:30~17:30 ・場所 ロームシアター京都サウスホール ・内容 記念演奏 (アレンジ・ピアノ演奏: 都倉俊一、合唱: 京響コーラス、びわ湖ホール声楽アンサンブル) 伝統芸能の披露 (祝舞: 観世流能楽師シテ方 片山九郎右衛門) 等



都倉俊一 片山九郎右衛門

食文化魅力発信ブース

会場 岡崎公園 9/8 [金] 16:00~20:00 9/9 [土] 10:00~20:00

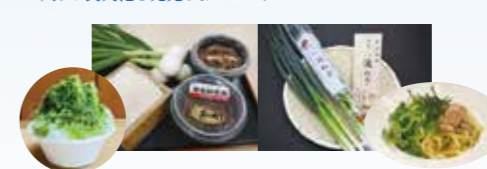

アートの森エリア

会場 岡崎公園 9/8 [金] 16:00~20:00 9/9 [土] 10:00~20:00



京都国立近代美術館の「走泥社再考」展、「コレクション」展、並びに京都市京セラ美術館の「ルーゲル美術館」において夜間開館を実施します。

パフォーマンスステージ

会場 神宮道 9/8 [金] 16:00~18:30 9/9 [土] 10:00~18:30

京都府内の中学生による吹奏楽やダンスのほか、書道パフォーマンスや箏曲演奏、よさこい演舞、伝統芸能、有名アーティストによるステージといった魅力的なパフォーマンスを観覧できます。

- 9/8 出演: 同志社大学 書道部, 岡部磨知, 京都橘高等学校 吹奏楽部
9/9 出演: 京都すばる高等学校 吹奏楽部, 京都西陣『阿国』 吹奏楽部, 京都明德高等学校 ダンス部, 大阪天水連, クリス・ハート, 因幡麒麟獅子舞の会, エミ・マイヤー, カワイダンスエージェンシー, 和知太鼓保存会, 中堂寺六齋会, 京都文教中学校・高等学校 吹奏楽部, 京都光華高等学校 箏曲部, 京都文教中学校・高等学校 ダンス部

子ども文化体験エリア

会場 ロームスクエア 9/8 [金] 16:00~20:00 9/9 [土] 10:00~20:00

お祭り文化である縁日や、苔玉で作るモスベットの制作など、子どもたちが楽しく文化体験できます。

ご来場の際は、公共交通機関をご利用ください。

- 【アクセス】 京都市営地下鉄東西線「東山」駅下車1番出口より徒歩約10分 市バス32・46系統「岡崎公園ロームシアター京都・みやこめっせ前」下車すぐ 市バス5・86系統「岡崎公園 美術館・平安神宮前」下車徒歩約5分 市バス31・201・202・203・206系統「東山二条・岡崎公園口」下車徒歩約5分

主催 / 文化庁連携プラットフォーム 特別協賛 / 木下グループ KINOSHITA GROUP 特別協力 / FM802, FM COCOLO, 京阪ホールディングス株式会社 後援 / 関西広域連合、公益社団法人 関西経済連合会 制作運営 / 一般社団法人コンサートプロモーターズ協会

文化庁連携プラットフォーム事務局 (京都府文化生部 文化政策室内) 〒602-8570 京都市上京区下立売通新町西入敷ノ内町 問合せ: TEL 075-414-4320

イベント詳細や他会場の情報は WebまたはSNSを見てね!



食文化魅力発信ブース

きょうハレの日、

9.8 [金] - 9.9 [土]
16時～20時 10時～20時

子ども文化体験エリア

9/8 [金] 16:00～20:00	9/9 [土] 10:00～20:00
伝統食文化・食材ブース	
1	ハッ橋 夕子・鯖寿司 井筒ハッ橋本舗・京料理 井筒
2	琥珀 柚子 株式会社 永楽屋
3	京つけもの 京つけもの大安
4	今出川豆腐 有職京料理 西陣魚新
5	『護衛艦ひゅうが』の海自カレー 御台所セバル
6	発祥の地舞鶴 元祖肉じゃが まいづる肉じゃがまつり実行委員会
7	近江牛×うな井・ふなずし 至誠庵
8	最高級紀州南高梅干し 紀州梅干し専門店 福梅本舗
ご褒美ブース～ひとりひとりのハレの日～	
9	京野菜・金時にんじんスムージー しんやさい京都
10	抹茶カプチーノ・ほうじ茶カプチーノ 京都瑞松園
11	京都ジビエ 鹿ステーキ 有限会社 田舎暮らし(夜久野ジビエ)
12	クラフトビール 丹後王国ブルワリー
13	亀岡牛ステーキ&亀岡野菜入り亀岡牛ホルモンうどん ホルモン亀山
14	「京の肉」と地元野菜などを使った京風すきやき井道の駅京都新光悦村
15	お茶のかき氷 上香園
16	九条一遍ねぎ&九条一遍ねぎ油そば 株式会社 野井農園(祇園あさくら 合同出店)
革新ブース～未来の新たな食文化～	
17	抹茶アフォガード・九条ネギハンバーガー upit's kitchen
18	桃のピスタチオパイ美容氷 onna wa utsuwa
19	笠置町特産品<サイダー・和菓子・ハチミツ> 笠置まちづくり株式会社
行事食ブース～季節を感じる行事食～	
20	日本酒・リキュール 株式会社 北川本家/富翁
21	鱈の棒寿司・トマトの炊いたんを冷たい出汁と一緒に 鶏と魚と野菜 Summy
22	丹後ばらずし とり松

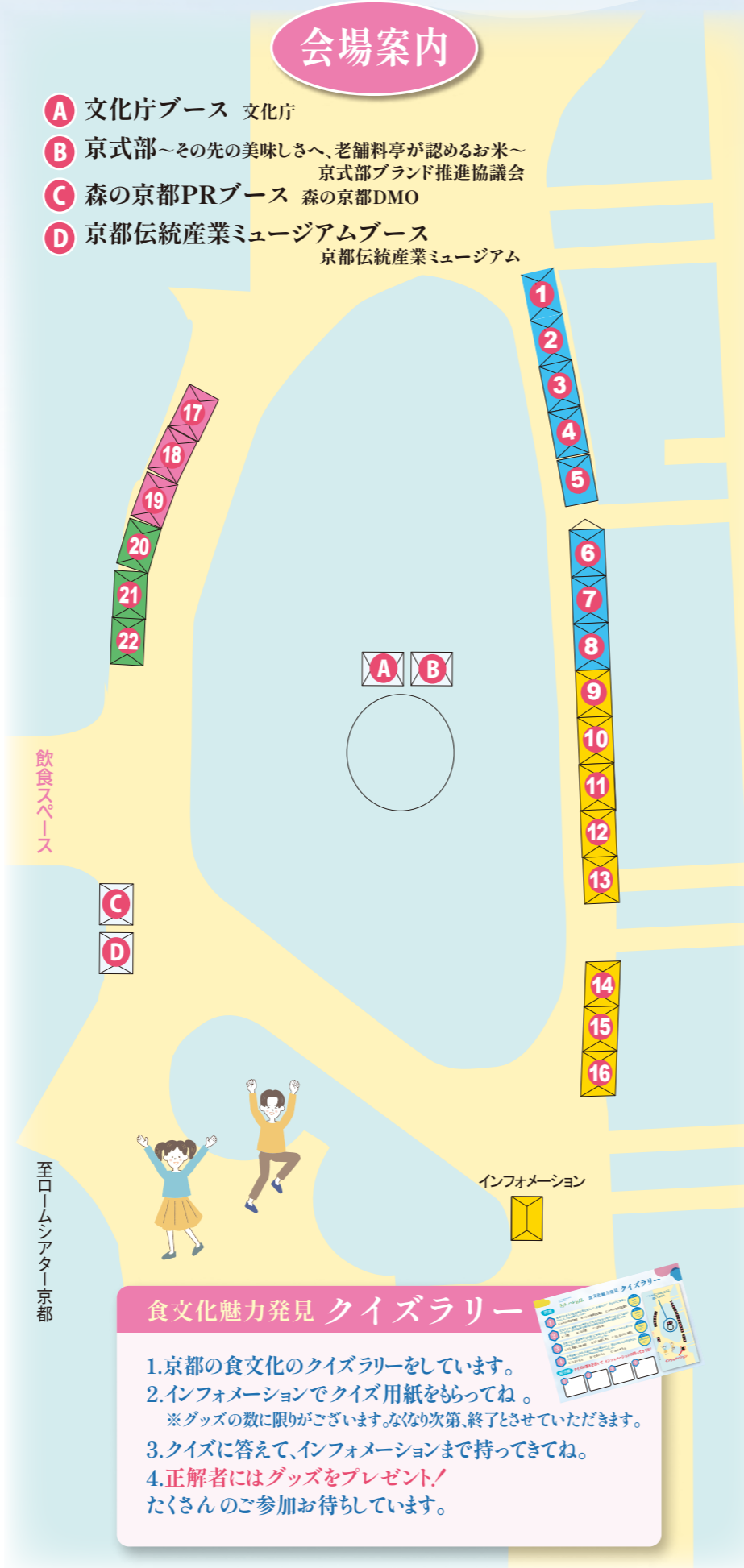

縁日

お祭り文化である縁日で、昔ながらの遊びを体験いただけます(1回100円)。

9月8日(金) 16:00～20:00 射的・ヨーヨー釣り
9月9日(土) 10:00～20:00 射的・人形すくい

※数に限りがございます。なくなり次第、終了とさせていただきますので、あらかじめご了承ください。



WEラブ赤ちゃんプロジェクトブース

「WEラブ赤ちゃんプロジェクトステッカー」をご提示いただいた方に整理券を配付いたします。(ステッカーをもらっていない方はブースで配布しています)



モスペットワークショップ

手のひらサイズのベース苔玉(直径5.5cm)に、ミニサイズの多肉植物とカラーを組み合わせて、カラフル苔玉を作っていただけます。

9月8日(金) ①16:30～②17:30～③18:30～
9月9日(土) ①10:30～②11:30～③13:30～④14:30～
⑤15:30～⑥17:30～⑦18:30～

各回:12名 体験時間:1回30分

参加料 無料

※9/8 16時より、9/9 10時、13時、17時より「WEラブ赤ちゃんプロジェクトブース」にて整理券を配付します。
※親子でもご参加いただけますが、体験はお子様のみとなります。またご参加は1家族きょうだい2名までとさせていただきます。あらかじめご了承ください。

いけばな展示

9月9日(土)には会場内に京都いけばな協会所属の華道家の方々のいけばな作品を展示します。京都府内産の花を使用した作品や流派による作風の違いをぜひお楽しみください。

出展者: 喜堂未生流 杉崎 翠山
日下部流 日下部 一如
専慶流 西阪 保則
峰風遠洲流 平尾 熙峰
未生流笹岡 笹岡 隆甫



※京都新世代いけばな展 2022の様子

アートの森エリア

芸術家の高橋匡太氏と子どもたちが作る光のアート作品を展示します(京都市京セラ美術館の夜間ライトアップとも連携)。
作品作りを楽しめるワークショップも実施します。



近隣施設の連携紹介

京都国立近代美術館

○7月19日～9月24日まで「開館60周年記念 走泥社再考 前衛陶芸が生まれた時代」及び7月13日～10月1日まで「2023年度 第2回コレクション展 西洋近代美術作品選」が開催中
○午後8時まで夜間開館を実施

京都市京セラ美術館

○6月27日～9月24日までルヴル美術館展「愛を描く」が開催中
○京都市会場のパンフレットをご提示いただいた方には、各日先着500名様限定グッズをプレゼント!
○午後8時まで夜間開館を実施

京都伝統産業ミュージアム

○「ハレの日」をテーマにした展示を実施
○京都伝統産業ミュージアムブースで京都市会場のパンフレットをご提示いただいた方には、1回カプセルトイをお楽しみいただけます。カプセルトイの景品もご用意しています。
○午後8時まで夜間開館を実施。(午後6時以降は特別に観覧料無料!)

京都伝統産業ミュージアム
Kyoto Museum of Crafts and Design